

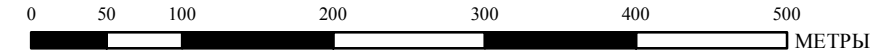

**ВНЕСЕНИЕ ИЗМЕНЕНИЙ В ПРАВИЛА ЗЕМЛЕПОЛЬЗОВАНИЯ И ЗАСТРОЙКИ  
УШАКОВСКОГО МУНИЦИПАЛЬНОГО ОБРАЗОВАНИЯ ПРИМЕНИТЕЛЬНО К П. ПАТРОНЫ  
ФРАГМЕНТ КАРТЫ ГРАДОСТРОИТЕЛЬНОГО ЗОНИРОВАНИЯ М 1:5 000**

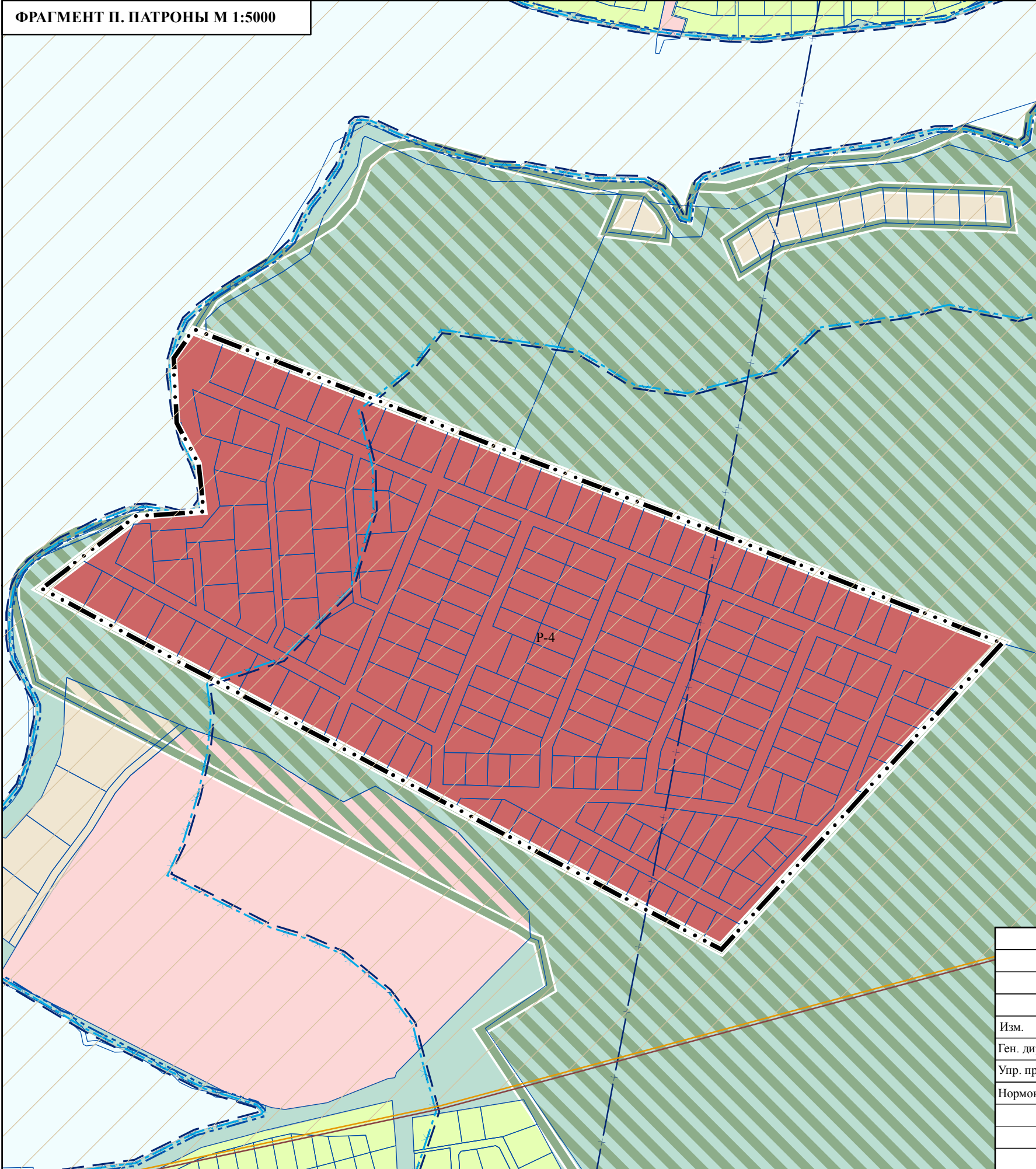

ФРАГМЕНТ П. ПАТРОНЫ М 1:5000



**УСЛОВНЫЕ ОБОЗНАЧЕНИЯ**

**ГРАНИЦЫ СУБЪЕКТОВ РОССИЙСКОЙ ФЕДЕРАЦИИ,  
МУНИЦИПАЛЬНЫХ ОБРАЗОВАНИЙ, НАСЕЛЕННЫХ ПУНКТОВ**

**ГРАНИЦЫ ЕДИНИЦ АДМИНИСТРАТИВНО-ТЕРРИТОРИАЛЬНОГО ДЕЛЕНИЯ РОССИЙСКОЙ ФЕДЕРАЦИИ**

ГРАНИЦА НАСЕЛЕННОГО ПУНКТА

**ИСПОЛЬЗОВАНИЕ ТЕРРИТОРИИ**

ГРАНИЦЫ ЗЕМЕЛЬНЫХ УЧАСТКОВ

**ПОВЕРХНОСТНЫЕ ВОДНЫЕ ОБЪЕКТЫ**

ВОДОТОК (РЕКА, РУЧЕЙ, КАНАЛ)

**ТЕРРИТОРИАЛЬНЫЕ ЗОНЫ**

**ЗОНЫ РЕКРЕАЦИОННОГО НАЗНАЧЕНИЯ**

Р-4 ЗОНА ИНЫХ ОБЪЕКТОВ ОТДЫХА И РЕКРЕАЦИИ

**ГРАДОСТРОИТЕЛЬНЫЕ РЕГЛАМЕНТЫ НЕ УСТАНОВЛИВАЮТСЯ**

СЕЛЬСКОХОЗЯЙСТВЕННЫЕ УГОДИЯ В СОСТАВЕ ЗЕМЕЛЬ СЕЛЬСКОХОЗЯЙСТВЕННОГО НАЗНАЧЕНИЯ

ЗЕМЛИ ЛЕСНОГО ФОНДА

ЗЕМЛИ, ПОКРЫТЫЕ ПОВЕРХНОСТНЫМИ ВОДАМИ

**ЗОНЫ С ОСОБЫМИ УСЛОВИЯМИ ИСПОЛЬЗОВАНИЯ ТЕРРИТОРИЙ**

**ЗОНЫ САНИТАРНОЙ ОХРАНЫ ИСТОЧНИКОВ ПИТЬЕВОГО И ХОЗЯЙСТВЕННО-БЫТОВОГО ВОДОСНАБЖЕНИЯ И ВОДОПРОВОДОВ ПИТЬЕВОГО НАЗНАЧЕНИЯ**

ВТОРОЙ ПОЯС ЗОНЫ САНИТАРНОЙ ОХРАНЫ ИСТОЧНИКА ВОДОСНАБЖЕНИЯ

ТРЕТИЙ ПОЯС ЗОНЫ САНИТАРНОЙ ОХРАНЫ ИСТОЧНИКА ВОДОСНАБЖЕНИЯ

**ВОДООХРАННЫЕ ЗОНЫ**

ВОДООХРАННАЯ ЗОНА

**ПРИБРЕЖНЫЕ ЗАЩИТНЫЕ ПОЛОСЫ**

ПРИБРЕЖНАЯ ЗАЩИТНАЯ ПОЛОСА

**БЕРЕГОВЫЕ ПОЛОСЫ**

БЕРЕГОВАЯ ПОЛОСА

**ИНЫЕ ЗОНЫ С ОСОБЫМИ УСЛОВИЯМИ ИСПОЛЬЗОВАНИЯ**

ПРИАЭРОДРОМНАЯ ТЕРРИТОРИЯ

**ПОДЗОНЫ ПРИАЭРОДРОМНОЙ ТЕРРИТОРИИ АЭРОПОРТА ИРКУТСК**

4 ПОДЗОНА

**ОХРАНА ОКРУЖАЮЩЕЙ СРЕДЫ**

ЛЕСОПАРКОВЫЙ ЗЕЛЕНЫЙ ПОЯС

|               |         |                  |        |         |      |   |        |      |        |
|---------------|---------|------------------|--------|---------|------|---|--------|------|--------|
|               |         |                  |        |         |      | 087-21-К1   |        |      |        |
|               |         |                  |        |         |      | ВНЕСЕНИЕ ИЗМЕНЕНИЙ В ПРАВИЛА ЗЕМЛЕПОЛЬЗОВАНИЯ И<br>ЗАСТРОЙКИ УШАКОВСКОГО МУНИЦИПАЛЬНОГО<br>ОБРАЗОВАНИЯ ПРИМЕНИТЕЛЬНО К П. ПАТРОНЫ |        |      |        |
| Изм.          | Кол.уч. | Лист             | № док. | Подпись | Дата | ПРАВИЛА ЗЕМЛЕПОЛЬЗОВАНИЯ ЗАСТРОЙКИ  | Стадия | Лист | Листов |
|               |         |                  |        |         |      |   |        | 1    | 1      |
| Ген. директор |         | Протасова М. В.  |        |         |      |   |        |      |        |
| Упр. проектом |         | Баранова В.А.    |        |         |      |   |        |      |        |
| Нормоконтроль |         | Собенникова О.А. |        |         |      |   |        |      |        |
|               |         |                  |        |         |      | ФРАГМЕНТ КАРТЫ<br>ГРАДОСТРОИТЕЛЬНОГО ЗОНИРОВАНИЯ<br>М 1:5 000   |        |      |        |
|               |         |                  |        |         |      | ООО "ППМ "Мастер-План"  |        |      |        |