



Российская Федерация
Иркутская область
Иркутское районное
муниципальное образование

АДМИНИСТРАЦИЯ
Комитет по управлению
муниципальным
имуществом и
жизнеобеспечению

Декабрьских Событий ул., д.119 а, Иркутск, 664007

Тел. (3952) 718-049

Факс (3952) 718-049

E-mail: kumi@irkraion.ru

<http://irkraion.ru>

от 22.03.2022 № 1270
на № _____ от _____

Сообщение о возможном установлении публичного сервитута в границах,
согласно прилагаемой схеме.

1. Орган рассматривающий ходатайство об установлении публичного сервитута: администрация Иркутского районного муниципального образования.

2. Цель установления публичного сервитута: размещение объекта электросетевого хозяйства «Вл 10 кВ Покровская-Плишкино», ходатайство Открытого акционерного общества «Иркутская электросетевая компания».

3. Публичный сервитут площадью 393 кв.м., расположен по адресу: Иркутская область, Иркутский район, в границах согласно приложению 1, в том числе:

- на части земельного участка с кадастровым номером 38:00:000000:264261, расположенного по адресу: Иркутская область, Иркутский район, п. Плишкино, площадью 25 кв.м.;

- на части земельного участка с кадастровым номером 38:06:000000:53, расположенного по адресу: Иркутская область, Иркутский район, расположенный в районе населенных пунктов Пивовариха, Новолисиха, Бурдаковка, площадью 48 кв.м.;

- на части земельного участка с кадастровым номером 38:06:142902:1644, расположенного по адресу: Иркутская область, Иркутский район, Ушаковское муниципальное образование, площадью 10 кв.м.;

- на части земельного участка с кадастровым номером 38:36:000017:23, расположенного по адресу: Иркутская область, Иркутский район, пос. Плишкино, площадью 154 кв.м.;

- на части земельного участка с кадастровым номером 38:36:000017:2026, расположенного по адресу: Иркутская область, Иркутский район, п. Плишкино, мкр. Ключевой, площадью 25 кв.м.;

- на части земельного участка с кадастровым номером 38:36:000017:4450, расположенного по адресу: Иркутская область Иркутский район, п. Плишкино, площадью 129 кв.м.;

- на части земельного участка с кадастровым номером 38:36:000017:4950, расположенного по адресу: Иркутская область, Иркутский район, площадью 2 кв.м.;

Ознакомиться с поступившим ходатайством об установлении публичного сервитута и прилагаемым к нему описанием местоположения границ публичного сервитута, подать заявление об учете прав на земельные участки: 664007, г. Иркутск, ул. Декабрьских Событий, д. 119 а, этаж 2, каб. 211, вторник, четверг с 08-00 до 17-00, перерыв с 12-00 до 12-48. Срок подачи заявлений об учете прав на земельные участки: 30 календарных дней со дня опубликования настоящего сообщения.

5. Настоящее сообщение подлежит опубликованию в газете «Ангарские огни», размещению в информационно-телекоммуникационной сети «Интернет» на официальном сайте Иркутского районного муниципального образования www.irkraion.ru

6. Публичный сервитут необходим для размещения объекта электросетевого хозяйства.

Выбор места размещения линейного объекта обусловлен технологическими требованиями, экономической целесообразностью и минимально возможными пересечениями с земельными участками, находящимися в частной собственности.

7. Описание местоположения границ публичного сервитута: схема расположения границ публичного сервитута, приложение к настоящему сообщению.

Председатель Комитета

М.П. Халтаева

Приложение 1 к
 постановлению администрации
 Иркутского районного
 муниципального образования
 от «__» __ 20__ №__

Схема расположения границ публичного сервитута

Общая площадь испрашиваемого публичного сервитута - 393 кв.м		
Публичный сервитут испрашивается в отношении части земельного участка с кадастровым номером 38:00:000000:264261 - 25 кв.м		
Публичный сервитут испрашивается в отношении части земельного участка с кадастровым номером 38:06:000000:53 - 48 кв.м		
Публичный сервитут испрашивается в отношении части земельного участка с кадастровым номером 38:06:142902:1644 - 10 кв.м		
Публичный сервитут испрашивается в отношении части земельного участка с кадастровым номером 38:36:000017:23 - 154 кв.м		
Публичный сервитут испрашивается в отношении части земельного участка с кадастровым номером 38:36:000017:2026 - 25 кв.м		
Публичный сервитут испрашивается в отношении части земельного участка с кадастровым номером 38:36:000017:4450 - 129 кв.м		
Публичный сервитут испрашивается в отношении части земельного участка с кадастровым номером 38:36:000017:4950 - 2 кв.м		
Условный номер земельного участка	<u>38:00:000000:264261/чзү1</u>	
Площадь земельного участка	<u>25 кв.м.</u>	
Обозначение характерных точек границ	Координаты	
	X	Y
38:00:000000:264261/чзү1 (1)		
н1	391556.42	3349285.84
н2	391556.04	3349286.76
н3	391555.12	3349286.38
н4	391555.50	3349285.46
н1	391556.42	3349285.84
38:00:000000:264261/чзү1 (2)		
н5	391579.07	3349295.35
н6	391578.69	3349296.27
н7	391577.77	3349295.89
н8	391578.15	3349294.97
н5	391579.07	3349295.35
38:00:000000:264261/чзү1 (3)		
н9	391597.56	3349303.11
н10	391597.18	3349304.03
н11	391596.26	3349303.65
н12	391596.64	3349302.73
н9	391597.56	3349303.11
38:00:000000:264261/чзү1 (4)		
н13	391615.83	3349310.78
н14	391615.45	3349311.70
н15	391614.53	3349311.32
н16	391614.93	3349310.51
н13	391615.83	3349310.78
38:00:000000:264261/чзү1 (5)		
н17	391634.34	3349318.55
н18	391633.96	3349319.47
н19	391633.04	3349319.09
н20	391633.42	3349318.17
н17	391634.34	3349318.55

38:00:000000:264261/чзү1 (6)		
н21	391652.68	3349326.97
н22	391651.73	3349327.28
н23	391651.42	3349326.33
н24	391652.37	3349326.02
н21	391652.68	3349326.97
38:00:000000:264261/чзү1 (7)		
н25	391653.32	3349329.03
н26	391652.37	3349329.34
н27	391652.06	3349328.39
н28	391653.01	3349328.08
н25	391653.32	3349329.03
38:00:000000:264261/чзү1 (8)		
н29	391645.52	3349350.45
н30	391645.14	3349351.37
н31	391644.22	3349350.99
н32	391644.60	3349350.07
н29	391645.52	3349350.45
38:00:000000:264261/чзү1 (9)		
н33	391637.56	3349371.33
н34	391637.94	3349372.25
н35	391637.02	3349372.63
н36	391636.64	3349371.71
н33	391637.56	3349371.33
38:00:000000:264261/чзү1 (10)		
н37	391638.74	3349374.16
н38	391639.12	3349375.08
н39	391638.20	3349375.46
н40	391637.82	3349374.54
н37	391638.74	3349374.16
38:00:000000:264261/чзү1 (11)		
н41	391657.77	3349382.18
н42	391657.39	3349383.10
н43	391656.47	3349382.72
н44	391656.85	3349381.80
н41	391657.77	3349382.18
38:00:000000:264261/чзү1 (12)		
н45	391676.27	3349389.65
н46	391675.89	3349390.57
н47	391674.97	3349390.19
н48	391675.35	3349389.27
н45	391676.27	3349389.65
38:00:000000:264261/чзү1 (13)		
н49	391820.30	3349653.82
н50	391819.30	3349653.90
н51	391819.22	3349652.90
н52	391820.22	3349652.82
н49	391820.30	3349653.82
38:00:000000:264261/чзү1 (14)		
н53	391820.58	3349656.30
н54	391819.58	3349656.38
н55	391819.50	3349655.38
н56	391820.50	3349655.30
н53	391820.58	3349656.30
38:00:000000:264261/чзү1 (15)		
н57	391846.68	3349666.65
н58	391845.74	3349666.29
н59	391846.10	3349665.35
н60	391847.04	3349665.71
н57	391846.68	3349666.65

38:00:000000:264261/чзy1 (16)		
н61	391871.98	3349675.94
н62	391871.04	3349675.58
н63	391871.40	3349674.64
н64	391872.34	3349675.00
н61	391871.98	3349675.94
38:00:000000:264261/чзy1 (17)		
н65	391894.96	3349684.78
н66	391894.02	3349684.42
н67	391894.38	3349683.48
н68	391895.32	3349683.84
н65	391894.96	3349684.78
38:00:000000:264261/чзy1 (18)		
н69	391919.97	3349694.20
н70	391919.03	3349693.84
н71	391919.39	3349692.90
н72	391920.33	3349693.26
н69	391919.97	3349694.20
38:00:000000:264261/чзy1 (19)		
н73	391939.72	3349701.63
н74	391938.78	3349701.27
н75	391939.14	3349700.33
н76	391940.08	3349700.69
н73	391939.72	3349701.63
38:00:000000:264261/чзy1 (20)		
н77	391962.77	3349710.56
н78	391961.83	3349710.20
н79	391962.19	3349709.26
н80	391963.13	3349709.62
н77	391962.77	3349710.56
38:00:000000:264261/чзy1 (21)		
н81	391987.12	3349719.50
н82	391986.18	3349719.14
н83	391986.54	3349718.20
н84	391987.48	3349718.56
н81	391987.12	3349719.50
38:00:000000:264261/чзy1 (22)		
н85	392010.18	3349728.32
н86	392009.24	3349727.96
н87	392009.60	3349727.02
н88	392010.54	3349727.38
н85	392010.18	3349728.32
38:00:000000:264261/чзy1 (23)		
н89	392030.64	3349736.08
н90	392029.70	3349735.72
н91	392030.06	3349734.78
н92	392031.00	3349735.14
н89	392030.64	3349736.08
38:00:000000:264261/чзy1 (24)		
н93	392051.66	3349744.27
н94	392050.72	3349743.91
н95	392051.08	3349742.97
н96	392052.02	3349743.33
н93	392051.66	3349744.27
38:00:000000:264261/чзy1 (25)		
н97	392073.15	3349752.33
н98	392072.21	3349751.97
н99	392072.57	3349751.03
н100	392073.51	3349751.39
н97	392073.15	3349752.33

Условный номер земельного участка	38:06:000000:53/чзу1	
Площадь земельного участка	48 кв.м.	
Обозначение характерных точек границ	Координаты	
	X	Y
38:06:000000:53/чзу1 (1)		
н1	384643.77	3348928.30
н2	384643.77	3348929.30
н3	384642.77	3348929.30
н4	384642.77	3348928.30
н1	384643.77	3348928.30
38:06:000000:53/чзу1 (2)		
н5	384657.96	3348934.33
н6	384657.96	3348935.33
н7	384656.96	3348935.33
н8	384656.96	3348934.33
н5	384657.96	3348934.33
38:06:000000:53/чзу1 (3)		
н9	384671.06	3348927.90
н10	384671.06	3348928.90
н11	384670.06	3348928.90
н12	384670.06	3348927.90
н9	384671.06	3348927.90
38:06:000000:53/чзу1 (4)		
н13	384671.66	3348933.06
н14	384671.66	3348934.06
н15	384670.66	3348934.06
н16	384670.66	3348933.06
н13	384671.66	3348933.06
38:06:000000:53/чзу1 (5)		
н17	384733.75	3348927.91
н18	384733.75	3348928.91
н19	384732.75	3348928.91
н20	384732.75	3348927.91
н17	384733.75	3348927.91
38:06:000000:53/чзу1 (6)		
н21	384758.87	3348927.74
н22	384758.87	3348928.74
н23	384757.87	3348928.74
н24	384757.87	3348927.74
н21	384758.87	3348927.74
38:06:000000:53/чзу1 (7)		
н25	384783.66	3348927.36
н26	384783.66	3348928.36
н27	384782.66	3348928.36
н28	384782.66	3348927.36
н25	384783.66	3348927.36
38:06:000000:53/чзу1 (8)		
н29	384807.78	3348927.38
н30	384807.78	3348928.38
н31	384806.78	3348928.38
н32	384806.78	3348927.38
н29	384807.78	3348927.38
38:06:000000:53/чзу1 (9)		
н33	384833.30	3348927.15
н34	384833.30	3348928.15
н35	384832.30	3348928.15
н36	384832.30	3348927.15
н33	384833.30	3348927.15
38:06:000000:53/чзу1 (10)		
н37	384854.29	3348927.19

н38	384854.29	3348928.19
н39	384853.29	3348928.19
н40	384853.29	3348927.19
н37	384854.29	3348927.19
38:06:000000:53/чзy1 (11)		
н41	384878.79	3348927.06
н42	384878.79	3348928.06
н43	384877.79	3348928.06
н44	384877.79	3348927.06
н41	384878.79	3348927.06
38:06:000000:53/чзy1 (12)		
	-	
н45	384904.29	3348926.85
н46	384904.29	3348927.85
н47	384903.29	3348927.85
н48	384903.29	3348926.85
н45	384904.29	3348926.85
38:06:000000:53/чзy1 (13)		
н49	384928.56	3348926.57
н50	384928.56	3348927.57
н51	384927.56	3348927.57
н52	384927.56	3348926.57
н49	384928.56	3348926.57
38:06:000000:53/чзy1 (14)		
н53	384952.91	3348926.65
н54	384952.91	3348927.65
н55	384951.91	3348927.65
н56	384951.91	3348926.65
н53	384952.91	3348926.65
38:06:000000:53/чзy1 (15)		
н57	384978.04	3348926.44
н58	384978.04	3348927.44
н59	384977.04	3348927.44
н60	384977.04	3348926.44
н57	384978.04	3348926.44
38:06:000000:53/чзy1 (16)		
н61	385002.76	3348926.63
н62	385002.76	3348927.63
н63	385001.76	3348927.63
н64	385001.76	3348926.63
н61	385002.76	3348926.63
38:06:000000:53/чзy1 (17)		
н65	385027.94	3348926.61
н66	385027.94	3348927.61
н67	385026.94	3348927.61
н68	385026.94	3348926.61
н65	385027.94	3348926.61
38:06:000000:53/чзy1 (18)		
н69	385052.75	3348926.50
н70	385052.75	3348927.50
н71	385051.75	3348927.50
н72	385051.75	3348926.50
н69	385052.75	3348926.50
38:06:000000:53/чзy1 (19)		
н73	385077.95	3348926.33
н74	385077.95	3348927.33
н75	385076.95	3348927.33
н76	385076.95	3348926.33
н73	385077.95	3348926.33
38:06:000000:53/чзy1 (20)		
н77	385103.27	3348926.13

н78	385103.27	3348927.13
н79	385102.27	3348927.13
н80	385102.27	3348926.13
н77	385103.27	3348926.13
38:06:000000:53/чзy1 (21)		
н81	385127.54	3348925.71
н82	385127.54	3348926.71
н83	385126.54	3348926.71
н84	385126.54	3348925.71
н81	385127.54	3348925.71
38:06:000000:53/чзy1 (22)		
н85	385152.38	3348925.77
н86	385152.38	3348926.77
н87	385151.38	3348926.77
н88	385151.38	3348925.77
н85	385152.38	3348925.77
38:06:000000:53/чзy1 (23)		
н89	385177.44	3348925.98
н90	385177.44	3348926.98
н91	385176.44	3348926.98
н92	385176.44	3348925.98
н89	385177.44	3348925.98
38:06:000000:53/чзy1 (24)		
н93	385203.70	3348925.90
н94	385203.70	3348926.90
н95	385202.70	3348926.90
н96	385202.70	3348925.90
н93	385203.70	3348925.90
38:06:000000:53/чзy1 (25)		
н97	385227.43	3348925.92
н98	385227.43	3348926.92
н99	385226.43	3348926.92
н100	385226.43	3348925.92
н97	385227.43	3348925.92
38:06:000000:53/чзy1 (26)		
н101	385252.38	3348925.90
н102	385252.38	3348926.90
н103	385251.38	3348926.90
н104	385251.38	3348925.90
н101	385252.38	3348925.90
38:06:000000:53/чзy1 (27)		
н105	385277.33	3348925.74
н106	385277.33	3348926.74
н107	385276.33	3348926.74
н108	385276.33	3348925.74
н105	385277.33	3348925.74
38:06:000000:53/чзy1 (28)		
н109	385302.14	3348925.67
н110	385302.14	3348926.67
н111	385301.14	3348926.67
н112	385301.14	3348925.67
н109	385302.14	3348925.67
38:06:000000:53/чзy1 (29)		
н113	385326.59	3348925.54
н114	385326.59	3348926.54
н115	385325.59	3348926.54
н116	385325.59	3348925.54
н113	385326.59	3348925.54
38:06:000000:53/чзy1 (30)		
н117	385350.86	3348925.46

н118	385350.86	3348926.46
н119	385349.86	3348926.46
н120	385349.86	3348925.46
н117	385350.86	3348925.46
38:06:000000:53/чзy1 (31)		
н121	385376.67	3348925.36
н122	385376.67	3348926.36
н123	385375.67	3348926.36
н124	385375.67	3348925.36
н121	385376.67	3348925.36
38:06:000000:53/чзy1 (32)		
н125	385402.15	3348925.25
н126	385402.15	3348926.25
н127	385401.15	3348926.25
н128	385401.15	3348925.25
н125	385402.15	3348925.25
38:06:000000:53/чзy1 (33)		
н129	385426.75	3348925.25
н130	385426.75	3348926.25
н131	385425.75	3348926.25
н132	385425.75	3348925.25
н129	385426.75	3348925.25
38:06:000000:53/чзy1 (34)		
н133	385450.91	3348925.14
н134	385450.91	3348926.14
н135	385449.91	3348926.14
н136	385449.91	3348925.14
н133	385450.91	3348925.14
38:06:000000:53/чзy1 (35)		
н137	385475.93	3348925.09
н138	385475.93	3348926.09
н139	385474.93	3348926.09
н140	385474.93	3348925.09
н137	385475.93	3348925.09
38:06:000000:53/чзy1 (36)		
н141	385503.37	3348924.93
н142	385503.37	3348925.93
н143	385502.37	3348925.93
н144	385502.37	3348924.93
н141	385503.37	3348924.93
38:06:000000:53/чзy1 (37)		
н145	385585.97	3348924.80
н146	385585.97	3348925.80
н147	385584.97	3348925.80
н148	385584.97	3348924.80
н145	385585.97	3348924.80
38:06:000000:53/чзy1 (38)		
н149	385612.01	3348924.70
н150	385612.01	3348925.70
н151	385611.01	3348925.70
н152	385611.01	3348924.70
н149	385612.01	3348924.70
38:06:000000:53/чзy1 (39)		
н153	385636.80	3348924.61
н154	385636.80	3348925.61
н155	385635.80	3348925.61
н156	385635.80	3348924.61
н153	385636.80	3348924.61
38:06:000000:53/чзy1 (40)		
н157	385661.80	3348924.51

н158	385661.80	3348925.51
н159	385660.80	3348925.51
н160	385660.80	3348924.51
н157	385661.80	3348924.51
38:06:000000:53/чзy1 (41)		
н161	385685.13	3348924.42
н162	385685.13	3348925.42
н163	385684.13	3348925.42
н164	385684.13	3348924.42
н161	385685.13	3348924.42
38:06:000000:53/чзy1 (42)		
н165	385708.23	3348924.33
н166	385708.23	3348925.33
н167	385707.23	3348925.33
н168	385707.23	3348924.33
н165	385708.23	3348924.33
38:06:000000:53/чзy1 (43)		
н169	385733.31	3348924.20
н170	385733.31	3348925.20
н171	385732.31	3348925.20
н172	385732.31	3348924.20
н169	385733.31	3348924.20
38:06:000000:53/чзy1 (44)		
н173	385758.13	3348924.10
н174	385758.13	3348925.10
н175	385757.13	3348925.10
н176	385757.13	3348924.10
н173	385758.13	3348924.10
38:06:000000:53/чзy1 (45)		
н177	385781.08	3348923.95
н178	385781.08	3348924.95
н179	385780.08	3348924.95
н180	385780.08	3348923.95
н177	385781.08	3348923.95
38:06:000000:53/чзy1 (46)		
н181	385806.38	3348923.69
н182	385806.38	3348924.69
н183	385805.38	3348924.69
н184	385805.38	3348923.69
н181	385806.38	3348923.69
38:06:000000:53/чзy1 (47)		
н185	385832.75	3348923.67
н186	385832.75	3348924.67
н187	385831.75	3348924.67
н188	385831.75	3348923.67
н185	385832.75	3348923.67
38:06:000000:53/чзy1 (48)		
н189	385859.43	3348923.73
н190	385859.43	3348924.73
н191	385858.43	3348924.73
н192	385858.43	3348923.73
н189	385859.43	3348923.73
Условный номер земельного участка	38:06:142902:1644/чзy1 10 кв.м.	Координаты
Площадь земельного участка		
Обозначение характерных точек границ	Координаты	
	X	Y
38:06:142902:1644/чзy1 (1)		
н1	38588507	334892369
н2	38588507	334892469
н3	38588407	334892469
н4	38588407	334892369
н1	38588507	334892369
38:06:142902:1644/чзy1 (2)		
н5	38591099	334892364
н6	38591099	334892464

н7	38590999	334892464
н8	38590999	334892364
н5	38591099	334892364
38:06:142902:1644/чзy1 (3)		
н9	38595343	334892353
н10	38595343	334892453
н11	38595243	334892453
н12	38595243	334892353
н9	38595343	334892353
38:06:142902:1644/чзy1 (4)		
н13	38599870	334892337
н14	38599870	334892437
н15	38599770	334892437
н16	38599770	334892337
н13	38599870	334892337
38:06:142902:1644/чзy1 (5)		
н17	38602040	334892325
н18	38602040	334892425
н19	38601940	334892425
н20	38601940	334892325
н17	38602040	334892325
38:06:142902:1644/чзy1 (6)		
н21	38604264	334892318
н22	38604264	334892418
н23	38604164	334892418
н24	38604164	334892318
н21	38604264	334892318
38:06:142902:1644/чзy1 (7)		
н25	38606544	334892310
н26	38606544	334892410
н27	38606444	334892410
н28	38606444	334892310
н25	38606544	334892310
38:06:142902:1644/чзy1 (8)		
н29	38609131	334892301
н30	38609131	334892401
н31	38609031	334892401
н32	38609031	334892301
н29	38609131	334892301
38:06:142902:1644/чзy1 (9)		
н33	38611436	334892291
н34	38611436	334892391
н35	38611336	334892391
н36	38611336	334892291
н33	38611436	334892291
38:06:142902:1644/чзy1 (10)		
н37	38613721	334892279
н38	38613721	334892379
н39	38613621	334892379
н40	38613621	334892279
н37	38613721	334892279
Условный номер земельного участка	38:36:000017:23/чзy1	
Площадь земельного участка	154 кв.м.	
Обозначение характерных точек границ	Координаты	
	X	Y
38:36:000017:23/чзy1 (1)		
н1	389085.97	3348326.93
н2	389086.57	3348327.73
н3	389085.77	3348328.33
н4	389085.17	3348327.53
н1	389085.97	3348326.93
38:36:000017:23/чзy1 (2)		
н5	389104.98	3348313.24
н6	389105.58	3348314.04
н7	389104.78	3348314.64
н8	389104.18	3348313.84
н5	389104.98	3348313.24
38:36:000017:23/чзy1 (3)		
н9	389126.88	3348297.16
н10	389127.48	3348297.96
н11	389126.68	3348298.56

н12	389126.08	3348297.76
н9	389126.88	3348297.16
38:36:000017:23/чзy1 (4)		
н13	389146.48	3348283.00
н14	389147.08	3348283.80
н15	389146.28	3348284.40
н16	389145.68	3348283.60
н13	389146.48	3348283.00
38:36:000017:23/чзy1 (5)		
н17	389164.81	3348269.66
н18	389165.41	3348270.46
н19	389164.61	3348271.06
н20	389164.01	3348270.26
н17	389164.81	3348269.66
38:36:000017:23/чзy1 (6)		
н21	389183.11	3348256.24
н22	389183.71	3348257.04
н23	389182.91	3348257.64
н24	389182.31	3348256.84
н21	389183.11	3348256.24
38:36:000017:23/чзy1 (7)		
н25	389202.38	3348242.22
н26	389202.98	3348243.02
н27	389202.18	3348243.62
н28	389201.58	3348242.82
н25	389202.38	3348242.22
38:36:000017:23/чзy1 (8)		
н29	389219.13	3348229.88
н30	389219.73	3348230.68
н31	389218.93	3348231.28
н32	389218.33	3348230.48
н29	389219.13	3348229.88
38:36:000017:23/чзy1 (9)		
н33	389236.78	3348216.89
н34	389237.38	3348217.69
н35	389236.58	3348218.29
н36	389235.98	3348217.49
н33	389236.78	3348216.89
38:36:000017:23/чзy1 (10)		
н37	389252.60	3348205.28
н38	389253.20	3348206.08
н39	389252.40	3348206.68
н40	389251.80	3348205.88
н37	389252.60	3348205.28
38:36:000017:23/чзy1 (11)		
н41	389269.71	3348192.47
н42	389270.66	3348192.80
н43	389270.33	3348193.75
н44	389269.38	3348193.42
н41	389269.71	3348192.47
38:36:000017:2026/чзy1 (12)		
н45	389274.49	3348194.07
н46	389274.15	3348195.01
н47	389273.21	3348194.67
н48	389273.55	3348193.73
н45	389274.49	3348194.07
38:36:000017:23/чзy1 (13)		
н49	389292.43	3348209.36
н50	389291.82	3348210.15
н51	389291.03	3348209.54
н52	389291.64	3348208.75
н49	389292.43	3348209.36
38:36:000017:23/чзy1 (14)		
н53	389309.60	3348223.76
н54	389308.99	3348224.55
н55	389308.20	3348223.94
н56	389308.81	3348223.15
н53	389309.60	3348223.76
38:36:000017:23/чзy1 (15)		
н57	389326.94	3348238.33
н58	389326.33	3348239.12

н59	389325.54	3348238.51
н60	389326.15	3348237.72
н57	389326.94	3348238.33
38:36:000017:23/чзy1 (16)		
н61	389344.83	3348253.26
н62	389344.22	3348254.05
н63	389343.43	3348253.44
н64	389344.04	3348252.65
н61	389344.83	3348253.26
38:36:000017:23/чзy1 (17)		
н65	389362.14	3348267.78
н66	389361.53	3348268.57
н67	389360.74	3348267.96
н68	389361.35	3348267.17
н65	389362.14	3348267.78
38:36:000017:23/чзy1 (18)		
н69	389377.88	3348281.01
н70	389377.27	3348281.80
н71	389376.48	3348281.19
н72	389377.09	3348280.40
н69	389377.88	3348281.01
38:36:000017:23/чзy1 (19)		
н73	389393.05	3348293.77
н74	389392.44	3348294.56
н75	389391.65	3348293.95
н76	389392.26	3348293.16
н73	389393.05	3348293.77
38:36:000017:23/чзy1 (20)		
н77	389407.83	3348306.19
н78	389407.22	3348306.98
н79	389406.43	3348306.37
н80	389407.04	3348305.58
н77	389407.83	3348306.19
38:36:000017:23/чзy1 (21)		
н81	389427.15	3348322.43
н82	389426.54	3348323.22
н83	389425.75	3348322.61
н84	389426.36	3348321.82
н81	389427.15	3348322.43
38:36:000017:23/чзy1 (22)		
н85	389444.59	3348337.09
н86	389443.98	3348337.88
н87	389443.19	3348337.27
н88	389443.80	3348336.48
н85	389444.59	3348337.09
38:36:000017:23/чзy1 (23)		
н89	389464.43	3348353.77
н90	389463.82	3348354.56
н91	389463.03	3348353.95
н92	389463.64	3348353.16
н89	389464.43	3348353.77
38:36:000017:23/чзy1 (24)		
н93	389482.79	3348369.20
н94	389482.18	3348369.99
н95	389481.39	3348369.38
н96	389482.00	3348368.59
н93	389482.79	3348369.20
38:36:000017:23/чзy1 (25)		
н97	389504.47	3348387.42
н98	389503.86	3348388.21
н99	389503.07	3348387.60
н100	389503.68	3348386.81
н97	389504.47	3348387.42
38:36:000017:23/чзy1 (26)		
н101	389523.18	3348403.18
н102	389522.57	3348403.97
н103	389521.78	3348403.36
н104	389522.39	3348402.57
н101	389523.18	3348403.18
38:36:000017:23/чзy1 (27)		
н105	389542.28	3348419.22

н106	389541.67	3348420.01
н107	389540.88	3348419.40
н108	389541.49	3348418.61
н105	389542.28	3348419.22
38:36:000017:23/чзy1 (28)		
н109	389560.99	3348435.04
н110	389560.38	3348435.83
н111	389559.59	3348435.22
н112	389560.20	3348434.43
н109	389560.99	3348435.04
38:36:000017:23/чзy1 (29)		
н113	389579.18	3348450.15
н114	389578.57	3348450.94
н115	389577.78	3348450.33
н116	389578.39	3348449.54
н113	389579.18	3348450.15
38:36:000017:23/чзy1 (30)		
н117	389597.80	3348465.91
н118	389597.19	3348466.70
н119	389596.40	3348466.09
н120	389597.01	3348465.30
н117	389597.80	3348465.91
38:36:000017:23/чзy1 (31)		
н121	389617.53	3348482.45
н122	389616.92	3348483.24
н123	389616.13	3348482.63
н124	389616.74	3348481.84
н121	389617.53	3348482.45
38:36:000017:23/чзy1 (32)		
н125	389636.45	3348498.30
н126	389635.84	3348499.09
н127	389635.05	3348498.48
н128	389635.66	3348497.69
н125	389636.45	3348498.30
38:36:000017:23/чзy1 (33)		
н129	389655.69	3348514.42
н130	389655.08	3348515.21
н131	389654.29	3348514.60
н132	389654.90	3348513.81
н129	389655.69	3348514.42
38:36:000017:23/чзy1 (34)		
н133	389675.33	3348531.00
н134	389674.72	3348531.79
н135	389673.93	3348531.18
н136	389674.54	3348530.39
н133	389675.33	3348531.00
38:36:000017:23/чзy1 (35)		
н137	389699.31	3348543.70
н138	389698.90	3348544.61
н139	389697.99	3348544.20
н140	389698.40	3348543.29
н137	389699.31	3348543.70
38:36:000017:23/чзy1 (36)		
н141	389722.68	3348556.21
н142	389722.27	3348557.12
н143	389721.36	3348556.71
н144	389721.77	3348555.80
н141	389722.68	3348556.21
38:36:000017:23/чзy1 (37)		
н145	389745.29	3348568.32
н146	389744.88	3348569.23
н147	389743.97	3348568.82
н148	389744.38	3348567.91
н145	389745.29	3348568.32
38:36:000017:23/чзy1 (38)		
н149	389768.14	3348580.56
н150	389767.73	3348581.47
н151	389766.82	3348581.06
н152	389767.23	3348580.15
н149	389768.14	3348580.56
38:36:000017:23/чзy1 (39)		

н153	389791.46	3348593.04
н154	389791.05	3348593.95
н155	389790.14	3348593.54
н156	389790.55	3348592.63
н153	389791.46	3348593.04
38:36:000017:23/чзy1 (40)		
н157	389810.76	3348603.38
н158	389810.35	3348604.29
н159	389809.44	3348603.88
н160	389809.85	3348602.97
н157	389810.76	3348603.38
38:36:000017:23/чзy1 (41)		
н161	389830.46	3348613.98
н162	389830.05	3348614.89
н163	389829.14	3348614.48
н164	389829.55	3348613.57
н161	389830.46	3348613.98
38:36:000017:23/чзy1 (42)		
н165	389851.78	3348625.49
н166	389851.37	3348626.40
н167	389850.46	3348625.99
н168	389850.87	3348625.08
н165	389851.78	3348625.49
38:36:000017:23/чзy1 (43)		
н169	389873.62	3348637.18
н170	389873.21	3348638.09
н171	389872.30	3348637.68
н172	389872.71	3348636.77
н169	389873.62	3348637.18
38:36:000017:23/чзy1 (44)		
н173	389895.64	3348648.97
н174	389895.23	3348649.88
н175	389894.32	3348649.47
н176	389894.73	3348648.56
н173	389895.64	3348648.97
38:36:000017:23/чзy1 (45)		
н177	389917.68	3348660.77
н178	389917.27	3348661.68
н179	389916.36	3348661.27
н180	389916.77	3348660.36
н177	389917.68	3348660.77
38:36:000017:23/чзy1 (46)		
н181	389939.63	3348672.52
н182	389939.22	3348673.43
н183	389938.31	3348673.02
н184	389938.72	3348672.11
н181	389939.63	3348672.52
38:36:000017:23/чзy1 (47)		
н185	389961.54	3348684.24
н186	389961.13	3348685.15
н187	389960.22	3348684.74
н188	389960.63	3348683.83
н185	389961.54	3348684.24
38:36:000017:23/чзy1 (48)		
н189	389982.68	3348695.56
н190	389982.27	3348696.47
н191	389981.36	3348696.06
н192	389981.77	3348695.15
н189	389982.68	3348695.56
38:36:000017:23/чзy1 (49)		
н193	390005.29	3348707.73
н194	390004.88	3348708.64
н195	390003.97	3348708.23
н196	390004.38	3348707.32
н193	390005.29	3348707.73
38:36:000017:23/чзy1 (50)		
н197	390028.19	3348720.00
н198	390027.78	3348720.91
н199	390026.87	3348720.50
н200	390027.28	3348719.59
н197	390028.19	3348720.00

38:36:000017:23/чзy1 (51)		
н201	390050.87	3348732.15
н202	390050.46	3348733.06
н203	390049.55	3348732.65
н204	390049.96	3348731.74
н201	390050.87	3348732.15
38:36:000017:23/чзy1 (52)		
н205	390073.15	3348744.09
н206	390072.74	3348745.00
н207	390071.83	3348744.59
н208	390072.24	3348743.68
н205	390073.15	3348744.09
38:36:000017:23/чзy1 (53)		
н209	390095.23	3348755.92
н210	390094.82	3348756.83
н211	390093.91	3348756.42
н212	390094.32	3348755.51
н209	390095.23	3348755.92
38:36:000017:23/чзy1 (54)		
н213	390117.21	3348767.69
н214	390116.80	3348768.60
н215	390115.89	3348768.19
н216	390116.30	3348767.28
н213	390117.21	3348767.69
38:36:000017:23/чзy1 (55)		
н217	390138.84	3348779.28
н218	390138.43	3348780.19
н219	390137.52	3348779.78
н220	390137.93	3348778.87
н217	390138.84	3348779.28
38:36:000017:23/чзy1 (56)		
н221	390160.67	3348790.97
н222	390160.26	3348791.88
н223	390159.35	3348791.47
н224	390159.76	3348790.56
н221	390160.67	3348790.97
38:36:000017:23/чзy1 (57)		
н225	390181.00	3348801.71
н226	390180.59	3348802.62
н227	390179.68	3348802.21
н228	390180.09	3348801.30
н225	390181.00	3348801.71
38:36:000017:23/чзy1 (58)		
н229	390202.37	3348813.19
н230	390201.96	3348814.10
н231	390201.05	3348813.69
н232	390201.46	3348812.78
н229	390202.37	3348813.19
38:36:000017:23/чзy1 (59)		
н233	390223.18	3348824.36
н234	390222.77	3348825.27
н235	390221.86	3348824.86
н236	390222.27	3348823.95
н233	390223.18	3348824.36
38:36:000017:23/чзy1 (60)		
н237	390244.24	3348835.67
н238	390243.83	3348836.58
н239	390242.92	3348836.17
н240	390243.33	3348835.26
н237	390244.24	3348835.67
38:36:000017:23/чзy1 (61)		
н241	390264.81	3348846.71
н242	390264.40	3348847.62
н243	390263.49	3348847.21
н244	390263.90	3348846.30
н241	390264.81	3348846.71
38:36:000017:23/чзy1 (62)		
н245	390286.39	3348858.30
н246	390285.98	3348859.21
н247	390285.07	3348858.80
н248	390285.48	3348857.89

н245	390286.39	3348858.30
38:36:000017:23/чзy1 (63)		
н249	390306.70	3348869.20
н250	390306.29	3348870.11
н251	390305.38	3348869.70
н252	390305.79	3348868.79
н249	390306.70	3348869.20
38:36:000017:23/чзy1 (64)		
н253	390328.18	3348880.73
н254	390327.77	3348881.64
н255	390326.86	3348881.23
н256	390327.27	3348880.32
н253	390328.18	3348880.73
38:36:000017:23/чзy1 (65)		
н257	390348.71	3348891.75
н258	390348.30	3348892.66
н259	390347.39	3348892.25
н260	390347.80	3348891.34
н257	390348.71	3348891.75
38:36:000017:23/чзy1 (66)		
н261	390372.00	3348904.04
н262	390371.59	3348904.95
н263	390370.68	3348904.54
н264	390371.09	3348903.63
н261	390372.00	3348904.04
38:36:000017:23/чзy1 (67)		
н265	390395.07	3348900.63
н266	390395.22	3348901.62
н267	390394.23	3348901.77
н268	390394.08	3348900.78
н265	390395.07	3348900.63
38:36:000017:23/чзy1 (68)		
н269	390419.30	3348897.22
н270	390419.45	3348898.21
н271	390418.46	3348898.36
н272	390418.31	3348897.37
н269	390419.30	3348897.22
38:36:000017:23/чзy1 (69)		
н273	390442.52	3348893.90
н274	390442.67	3348894.89
н275	390441.68	3348895.04
н276	390441.53	3348894.05
н273	390442.52	3348893.90
38:36:000017:23/чзy1 (70)		
н277	390465.85	3348890.65
н278	390466.00	3348891.64
н279	390465.01	3348891.79
н280	390464.86	3348890.80
н277	390465.85	3348890.65
38:36:000017:23/чзy1 (71)		
н281	390489.19	3348887.36
н282	390489.34	3348888.35
н283	390488.35	3348888.50
н284	390488.20	3348887.51
н281	390489.19	3348887.36
38:36:000017:23/чзy1 (72)		
н285	390512.56	3348884.07
н286	390512.71	3348885.06
н287	390511.72	3348885.21
н288	390511.57	3348884.22
н285	390512.56	3348884.07
38:36:000017:23/чзy1 (73)		
н289	390535.14	3348880.98
н290	390535.29	3348881.97
н291	390534.30	3348882.12
н292	390534.15	3348881.13
н289	390535.14	3348880.98
38:36:000017:23/чзy1 (74)		
н293	390560.80	3348877.47
н294	390560.95	3348878.46
н295	390559.96	3348878.61

н296	390559.81	3348877.62
н293	390560.80	3348877.47
38:36:000017:23/чзy1 (75)		
н297	390581.26	3348872.20
н298	390581.54	3348873.16
н299	390580.58	3348873.44
н300	390580.30	3348872.48
н297	390581.26	3348872.20
38:36:000017:23/чзy1 (76)		
н301	390601.27	3348867.13
н302	390601.55	3348868.09
н303	390600.59	3348868.37
н304	390600.31	3348867.41
н301	390601.27	3348867.13
38:36:000017:23/чзy1 (77)		
н305	390621.81	3348862.27
н306	390622.09	3348863.23
н307	390621.13	3348863.51
н308	390620.85	3348862.55
н305	390621.81	3348862.27
38:36:000017:23/чзy1 (78)		
н309	390641.09	3348857.56
н310	390641.37	3348858.52
н311	390640.41	3348858.80
н312	390640.13	3348857.84
н309	390641.09	3348857.56
38:36:000017:23/чзy1 (79)		
н313	390661.80	3348852.83
н314	390661.62	3348853.81
н315	390660.64	3348853.63
н316	390660.82	3348852.65
н313	390661.80	3348852.83
38:36:000017:23/чзy1 (80)		
н317	390664.96	3348853.47
н318	390664.73	3348854.44
н319	390663.76	3348854.21
н320	390663.99	3348853.24
н317	390664.96	3348853.47
38:36:000017:23/чзy1 (81)		
н321	390685.87	3348862.51
н322	390685.46	3348863.42
н323	390684.55	3348863.01
н324	390684.96	3348862.10
н321	390685.87	3348862.51
38:36:000017:23/чзy1 (82)		
н325	390687.48	3348859.44
н326	390687.07	3348860.35
н327	390686.16	3348859.94
н328	390686.57	3348859.03
н325	390687.48	3348859.44
38:36:000017:23/чзy1 (83)		
н329	390696.29	3348843.62
н330	390695.88	3348844.53
н331	390694.97	3348844.12
н332	390695.38	3348843.21
н329	390696.29	3348843.62
38:36:000017:23/чзy1 (84)		
н333	390709.24	3348873.90
н334	390708.83	3348874.81
н335	390707.92	3348874.40
н336	390708.33	3348873.49
н333	390709.24	3348873.90
38:36:000017:23/чзy1 (85)		
н337	390731.76	3348884.90
н338	390731.35	3348885.81
н339	390730.44	3348885.40
н340	390730.85	3348884.49
н337	390731.76	3348884.90
38:36:000017:23/чзy1 (86)		
н341	390751.56	3348894.49
н342	390751.15	3348895.40

н343	390750.24	3348894.99
н344	390750.65	3348894.08
н341	390751.56	3348894.49
38:36:000017:23/чзү1 (87)		
н345	390755.95	3348896.74
н346	390755.54	3348897.65
н347	390754.63	3348897.24
н348	390755.04	3348896.33
н345	390755.95	3348896.74
38:36:000017:23/чзү1 (88)		
н349	390777.14	3348909.32
н350	390776.65	3348910.19
н351	390775.78	3348909.70
н352	390776.27	3348908.83
н349	390777.14	3348909.32
38:36:000017:23/чзү1 (89)		
н353	390798.91	3348922.11
н354	390798.42	3348922.98
н355	390797.55	3348922.49
н356	390798.04	3348921.62
н353	390798.91	3348922.11
38:36:000017:23/чзү1 (90)		
н357	390820.73	3348934.87
н358	390820.24	3348935.74
н359	390819.37	3348935.25
н360	390819.86	3348934.38
н357	390820.73	3348934.87
38:36:000017:23/чзү1 (91)		
н361	390841.79	3348947.19
н362	390841.30	3348948.06
н363	390840.43	3348947.57
н364	390840.92	3348946.70
н361	390841.79	3348947.19
38:36:000017:23/чзү1 (92)		
н365	390863.25	3348959.90
н366	390862.76	3348960.77
н367	390861.89	3348960.28
н368	390862.38	3348959.41
н365	390863.25	3348959.90
38:36:000017:23/чзү1 (93)		
н369	390885.25	3348972.67
н370	390884.76	3348973.54
н371	390883.89	3348973.05
н372	390884.38	3348972.18
н369	390885.25	3348972.67
38:36:000017:23/чзү1 (94)		
н373	390906.78	3348985.42
н374	390906.29	3348986.29
н375	390905.42	3348985.80
н376	390905.91	3348984.93
н373	390906.78	3348985.42
38:36:000017:23/чзү1 (95)		
н377	390928.38	3348998.09
н378	390927.89	3348998.96
н379	390927.02	3348998.47
н380	390927.51	3348997.60
н377	390928.38	3348998.09
38:36:000017:23/чзү1 (96)		
н381	390949.34	3349010.29
н382	390948.85	3349011.16
н383	390947.98	3349010.67
н384	390948.47	3349009.80
н381	390949.34	3349010.29
38:36:000017:23/чзү1 (97)		
н385	390967.42	3349020.90
н386	390966.93	3349021.77
н387	390966.06	3349021.28
н388	390966.53	3349020.50
н385	390967.42	3349020.90
38:36:000017:23/чзү1 (98)		
н389	390991.30	3349034.91

н390	390990.81	3349035.78
н391	390989.94	3349035.29
н392	390990.43	3349034.42
н389	390991.30	3349034.91
38:36:000017:23/чзy1 (99)		
н393	391011.27	3349046.66
н394	391010.78	3349047.53
н395	391009.91	3349047.04
н396	391010.40	3349046.17
н393	391011.27	3349046.66
38:36:000017:23/чзy1 (100)		
н397	391031.77	3349058.75
н398	391031.28	3349059.62
н399	391030.41	3349059.13
н400	391030.90	3349058.26
н397	391031.77	3349058.75
38:36:000017:23/чзy1 (101)		
н401	391052.17	3349071.02
н402	391051.68	3349071.89
н403	391050.81	3349071.40
н404	391051.30	3349070.53
н401	391052.17	3349071.02
38:36:000017:23/чзy1 (102)		
н405	391071.80	3349082.52
н406	391071.43	3349083.45
н407	391070.50	3349083.08
н408	391070.87	3349082.15
н405	391071.80	3349082.52
38:36:000017:23/чзy1 (103)		
н409	391076.19	3349084.26
н410	391075.88	3349085.21
н411	391074.93	3349084.90
н412	391075.24	3349083.95
н409	391076.19	3349084.26
38:36:000017:23/чзy1 (104)		
н413	391094.07	3349091.77
н414	391093.69	3349092.69
н415	391092.77	3349092.31
н416	391093.15	3349091.39
н413	391094.07	3349091.77
38:36:000017:23/чзy1 (105)		
н417	391117.72	3349101.69
н418	391117.34	3349102.61
н419	391116.42	3349102.23
н420	391116.80	3349101.31
н417	391117.72	3349101.69
38:36:000017:23/чзy1 (106)		
н421	391140.56	3349111.28
н422	391140.18	3349112.20
н423	391139.26	3349111.82
н424	391139.64	3349110.90
н421	391140.56	3349111.28
38:36:000017:23/чзy1 (107)		
н425	391163.22	3349120.79
н426	391162.84	3349121.71
н427	391161.92	3349121.33
н428	391162.30	3349120.41
н425	391163.22	3349120.79
38:36:000017:23/чзy1 (108)		
н429	391185.23	3349129.86
н430	391184.85	3349130.78
н431	391183.93	3349130.40
н432	391184.31	3349129.48
н429	391185.23	3349129.86
38:36:000017:23/чзy1 (109)		
н433	391208.64	3349139.78
н434	391208.26	3349140.70
н435	391207.34	3349140.32
н436	391207.72	3349139.40
н433	391208.64	3349139.78
38:36:000017:23/чзy1 (110)		

н437	391230.98	3349149.23
н438	391230.60	3349150.15
н439	391229.68	3349149.77
н440	391230.06	3349148.85
н437	391230.98	3349149.23
38:36:000017:23/чзү1 (111)		
н441	391254.94	3349159.29
н442	391254.56	3349160.21
н443	391253.64	3349159.83
н444	391254.02	3349158.91
н441	391254.94	3349159.29
38:36:000017:23/чзү1 (112)		
н445	391277.90	3349168.68
н446	391277.52	3349169.60
н447	391276.60	3349169.22
н448	391276.98	3349168.30
н445	391277.90	3349168.68
38:36:000017:23/чзү1 (113)		
н449	391300.58	3349178.45
н450	391300.20	3349179.37
н451	391299.28	3349178.99
н452	391299.66	3349178.07
н449	391300.58	3349178.45
38:36:000017:23/чзү1 (114)		
н453	391323.45	3349188.05
н454	391323.07	3349188.97
н455	391322.15	3349188.59
н456	391322.53	3349187.67
н453	391323.45	3349188.05
38:36:000017:23/чзү1 (115)		
н457	391346.10	3349197.75
н458	391345.72	3349198.67
н459	391344.80	3349198.29
н460	391345.18	3349197.37
н457	391346.10	3349197.75
38:36:000017:23/чзү1 (116)		
н461	391369.44	3349207.35
н462	391369.06	3349208.27
н463	391368.14	3349207.89
н464	391368.52	3349206.97
н461	391369.44	3349207.35
38:36:000017:23/чзү1 (117)		
н465	391392.60	3349217.10
н466	391392.22	3349218.02
н467	391391.30	3349217.64
н468	391391.68	3349216.72
н465	391392.60	3349217.10
38:36:000017:23/чзү1 (118)		
н469	391415.41	3349226.65
н470	391415.03	3349227.57
н471	391414.11	3349227.19
н472	391414.49	3349226.27
н469	391415.41	3349226.65
38:36:000017:23/чзү1 (119)		
н473	391438.81	3349236.47
н474	391438.43	3349237.39
н475	391437.51	3349237.01
н476	391437.89	3349236.09
н473	391438.81	3349236.47
38:36:000017:23/чзү1 (120)		
н477	391461.12	3349245.84
н478	391460.74	3349246.76
н479	391459.82	3349246.38
н480	391460.20	3349245.46
н477	391461.12	3349245.84
38:36:000017:23/чзү1 (121)		
н481	391484.65	3349255.71
н482	391484.27	3349256.63
н483	391483.35	3349256.25
н484	391483.73	3349255.33
н481	391484.65	3349255.71

38:36:000017:23/чзү1 (122)		
н485	391505.92	3349264.64
н486	391505.54	3349265.56
н487	391504.62	3349265.18
н488	391505.00	3349264.26
н485	391505.92	3349264.64
38:36:000017:23/чзү1 (123)		
н489	391533.64	3349276.41
н490	391533.26	3349277.33
н491	391532.34	3349276.95
н492	391532.72	3349276.03
н489	391533.64	3349276.41
38:36:000017:23/чзү1 (124)		
н493	391692.98	3349396.46
н494	391692.60	3349397.38
н495	391691.68	3349397.00
н496	391692.06	3349396.08
н493	391692.98	3349396.46
38:36:000017:23/чзү1 (125)		
н497	391706.46	3349401.74
н498	391706.71	3349402.71
н499	391705.74	3349402.96
н500	391705.49	3349401.99
н497	391706.46	3349401.74
38:36:000017:23/чзү1 (126)		
н501	391709.60	3349401.06
н502	391709.86	3349402.02
н503	391708.90	3349402.28
н504	391708.64	3349401.32
н501	391709.60	3349401.06
38:36:000017:23/чзү1 (127)		
н505	391728.66	3349396.97
н506	391728.92	3349397.93
н507	391727.96	3349398.19
н508	391727.70	3349397.23
н505	391728.66	3349396.97
38:36:000017:23/чзү1 (128)		
н509	391745.14	3349394.28
н510	391744.38	3349394.94
н511	391743.72	3349394.18
н512	391744.48	3349393.52
н509	391745.14	3349394.28
38:36:000017:23/чзү1 (129)		
н513	391747.25	3349396.52
н514	391746.49	3349397.18
н515	391745.83	3349396.42
н516	391746.59	3349395.76
н513	391747.25	3349396.52
38:36:000017:23/чзү1 (130)		
н517	391759.11	3349409.74
н518	391758.35	3349410.40
н519	391757.69	3349409.64
н520	391758.45	3349408.98
н517	391759.11	3349409.74
38:36:000017:23/чзү1 (131)		
н521	391774.25	3349426.70
н522	391773.49	3349427.36
н523	391772.83	3349426.60
н524	391773.59	3349425.94
н521	391774.25	3349426.70
38:36:000017:23/чзү1 (132)		
н525	391787.88	3349441.63
н526	391787.12	3349442.29
н527	391786.46	3349441.53
н528	391787.22	3349440.87
н525	391787.88	3349441.63
38:36:000017:23/чзү1 (133)		
н529	391799.14	3349454.42
н530	391798.38	3349455.08
н531	391797.72	3349454.32
н532	391798.48	3349453.66

н529	391799.14	3349454.42
38:36:000017:23/чзy1 (134)		
н533	391811.25	3349467.76
н534	391810.49	3349468.42
н535	391809.83	3349467.66
н536	391810.59	3349467.00
н533	391811.25	3349467.76
38:36:000017:23/чзy1 (135)		
н537	391827.75	3349486.01
н538	391827.38	3349486.94
н539	391826.45	3349486.57
н540	391826.82	3349485.64
н537	391827.75	3349486.01
38:36:000017:23/чзy1 (136)		
н541	391832.43	3349488.05
н542	391832.06	3349488.98
н543	391831.13	3349488.61
н544	391831.50	3349487.68
н541	391832.43	3349488.05
38:36:000017:23/чзy1 (137)		
н545	391855.54	3349496.59
н546	391855.17	3349497.52
н547	391854.24	3349497.15
н548	391854.61	3349496.22
н545	391855.54	3349496.59
38:36:000017:23/чзy1 (138)		
н549	391878.64	3349505.39
н550	391877.67	3349505.64
н551	391877.42	3349504.67
н552	391878.39	3349504.42
н549	391878.64	3349505.39
38:36:000017:23/чзy1 (139)		
н553	391879.55	3349509.65
н554	391878.58	3349509.90
н555	391878.33	3349508.93
н556	391879.30	3349508.68
н553	391879.55	3349509.65
38:36:000017:23/чзy1 (140)		
н557	391873.58	3349523.90
н558	391872.64	3349523.54
н559	391873.00	3349522.60
н560	391873.94	3349522.96
н557	391873.58	3349523.90
38:36:000017:23/чзy1 (141)		
н561	391864.25	3349547.12
н562	391863.31	3349546.76
н563	391863.67	3349545.82
н564	391864.61	3349546.18
н561	391864.25	3349547.12
38:36:000017:23/чзy1 (142)		
н565	391854.91	3349569.32
н566	391853.97	3349568.96
н567	391854.33	3349568.02
н568	391855.27	3349568.38
н565	391854.91	3349569.32
38:36:000017:23/чзy1 (143)		
н569	391846.04	3349590.98
н570	391845.10	3349590.62
н571	391845.46	3349589.68
н572	391846.40	3349590.04
н569	391846.04	3349590.98
38:36:000017:23/чзy1 (144)		
н573	391837.07	3349612.70
н574	391836.13	3349612.34
н575	391836.49	3349611.40
н576	391837.43	3349611.76
н573	391837.07	3349612.70
38:36:000017:23/чзy1 (145)		
н577	391828.55	3349633.71
н578	391827.61	3349633.35
н579	391827.97	3349632.41

н580	391828.91	3349632.77
н577	391828.55	3349633.71
38:36:000017:23/чзy1 (146)		
н581	392095.88	3349759.57
н582	392094.94	3349759.25
н583	392095.26	3349758.31
н584	392096.20	3349758.63
н581	392095.88	3349759.57
38:36:000017:23/чзy1 (147)		
н585	392118.82	3349766.84
н586	392117.88	3349766.52
н587	392118.20	3349765.58
н588	392119.14	3349765.90
н585	392118.82	3349766.84
38:36:000017:23/чзy1 (148)		
н589	392141.18	3349773.92
н590	392140.24	3349773.60
н591	392140.56	3349772.66
н592	392141.50	3349772.98
н589	392141.18	3349773.92
38:36:000017:23/чзy1 (149)		
н593	392165.61	3349781.66
н594	392164.67	3349781.34
н595	392164.99	3349780.40
н596	392165.93	3349780.72
н593	392165.61	3349781.66
38:36:000017:23/чзy1 (150)		
н597	392189.34	3349789.23
н598	392188.40	3349788.91
н599	392188.72	3349787.97
н600	392189.66	3349788.29
н597	392189.34	3349789.23
38:36:000017:23/чзy1 (151)		
н601	392213.32	3349796.71
н602	392212.38	3349796.39
н603	392212.70	3349795.45
н604	392213.64	3349795.77
н601	392213.32	3349796.71
38:36:000017:23/чзy1 (152)		
н605	392237.54	3349804.43
н606	392236.60	3349804.11
н607	392236.92	3349803.17
н608	392237.86	3349803.49
н605	392237.54	3349804.43
38:36:000017:23/чзy1 (153)		
н609	392260.80	3349811.55
н610	392259.80	3349811.63
н611	392259.72	3349810.63
н612	392260.72	3349810.55
н609	392260.80	3349811.55
38:36:000017:23/чзy1 (154)		
н613	392264.66	3349811.42
н614	392263.66	3349811.50
н615	392263.58	3349810.50
н616	392264.58	3349810.42
н613	392264.66	3349811.42
Условный номер земельного участка	38:36:000017:2026/чзy1	
Площадь земельного участка	25 кв.м.	
Обозначение характерных точек границ	Координаты	
	X	Y
38:36:000017:2026/чзy1 (1)		
н1	387860.95	3348885.35
н2	387861.32	3348886.28
н3	387860.39	3348886.65
н4	387860.02	3348885.72
н1	387860.95	3348885.35
38:36:000017:2026/чзy1 (2)		
н5	387869.34	3348907.09
н6	387869.71	3348908.02
н7	387868.78	3348908.39
н8	387868.41	3348907.46

н5	387869.34	3348907.09
38:36:000017:2026/чзү1 (3)		
н9	387877.62	3348931.47
н10	387877.99	3348932.40
н11	387877.06	3348932.77
н12	387876.69	3348931.84
н9	387877.62	3348931.47
38:36:000017:2026/чзү1 (4)		
н13	387885.47	3348953.72
н14	387885.84	3348954.65
н15	387884.91	3348955.02
н16	387884.54	3348954.09
н13	387885.47	3348953.72
38:36:000017:2026/чзү1 (5)		
н17	387893.88	3348976.63
н18	387894.25	3348977.56
н19	387893.32	3348977.93
н20	387892.95	3348977.00
н17	387893.88	3348976.63
38:36:000017:2026/чзү1 (6)		
н21	387902.02	3348999.53
н22	387902.39	3349000.46
н23	387901.46	3349000.83
н24	387901.09	3348999.90
н21	387902.02	3348999.53
38:36:000017:2026/чзү1 (7)		
н25	387911.12	3349024.59
н26	387911.49	3349025.52
н27	387910.56	3349025.89
н28	387910.19	3349024.96
н25	387911.12	3349024.59
38:36:000017:2026/чзү1 (8)		
н29	387919.27	3349046.52
н30	387919.64	3349047.45
н31	387918.71	3349047.82
н32	387918.34	3349046.89
н29	387919.27	3349046.52
38:36:000017:2026/чзү1 (9)		
н33	387926.92	3349068.26
н34	387927.29	3349069.19
н35	387926.36	3349069.56
н36	387925.99	3349068.63
н33	387926.92	3349068.26
38:36:000017:2026/чзү1 (10)		
н37	387935.06	3349090.55
н38	387935.43	3349091.48
н39	387934.50	3349091.85
н40	387934.13	3349090.92
н37	387935.06	3349090.55
38:36:000017:2026/чзү1 (11)		
н41	387943.25	3349112.99
н42	387943.62	3349113.92
н43	387942.69	3349114.29
н44	387942.32	3349113.36
н41	387943.25	3349112.99
38:36:000017:2026/чзү1 (12)		
н45	387949.62	3349130.47
н46	387949.99	3349131.40
н47	387949.06	3349131.77
н48	387948.69	3349130.84
н45	387949.62	3349130.47
38:36:000017:2026/чзү1 (13)		
н49	387936.28	3349148.16
н50	387937.03	3349148.83
н51	387936.36	3349149.58
н52	387935.61	3349148.91
н49	387936.28	3349148.16
38:36:000017:2026/чзү1 (14)		
н53	387923.05	3349165.73
н54	387923.80	3349166.40
н55	387923.13	3349167.15

н56	387922.38	3349166.48
н53	387923.05	3349165.73
38:36:000017:2026/чзy1 (15)		
н57	387910.01	3349184.32
н58	387910.76	3349184.99
н59	387910.09	3349185.74
н60	387909.34	3349185.07
н57	387910.01	3349184.32
38:36:000017:2026/чзy1 (16)		
н61	387919.22	3349205.02
н62	387919.62	3349205.94
н63	387918.70	3349206.34
н64	387918.30	3349205.42
н61	387919.22	3349205.02
38:36:000017:2026/чзy1 (17)		
н65	387927.23	3349223.60
н66	387927.63	3349224.52
н67	387926.71	3349224.92
н68	387926.31	3349224.00
н65	387927.23	3349223.60
38:36:000017:2026/чзy1 (18)		
н68	387934.91	3349241.39
н69	387935.31	3349242.31
н70	387934.39	3349242.71
н71	387933.99	3349241.79
н68	387934.91	3349241.39
38:36:000017:2026/чзy1 (19)		
н72	387943.20	3349259.71
н73	387943.60	3349260.63
н74	387942.68	3349261.03
н75	387942.28	3349260.11
н72	387943.20	3349259.71
38:36:000017:2026/чзy1 (20)		
н75	387944.76	3349279.46
н76	387944.86	3349280.46
н77	387943.86	3349280.56
н78	387943.76	3349279.56
н75	387944.76	3349279.46
38:36:000017:2026/чзy1 (21)		
н79	388364.88	3348652.95
н80	388364.94	3348653.95
н81	388363.94	3348654.01
н82	388363.88	3348653.01
н79	388364.88	3348652.95
38:36:000017:2026/чзy1 (22)		
н83	388383.49	3348652.10
н84	388383.55	3348653.10
н85	388382.55	3348653.16
н86	388382.49	3348652.16
н83	388383.49	3348652.10
38:36:000017:2026/чзy1 (23)		
н86	388406.35	3348650.26
н87	388406.41	3348651.26
н88	388405.41	3348651.32
н89	388405.35	3348650.32
н86	388406.35	3348650.26
38:36:000017:2026/чзy1 (24)		
н90	388429.25	3348648.64
н91	388429.31	3348649.64
н92	388428.31	3348649.70
н93	388428.25	3348648.70
н90	388429.25	3348648.64
38:36:000017:2026/чзy1 (25)		
н94	388455.21	3348646.91
н95	388455.27	3348647.91
н96	388454.27	3348647.97
н97	388454.21	3348646.97
н94	388455.21	3348646.91
Условный номер земельного участка	38:36:000017:4450/чзy1	
Площадь земельного участка	129 кв.м.	
Обозначение характерных точек границ	Координаты	

	X	Y
38:36:000017:4450/чзy1 (1)		
н1	386153.81	3348922.70
н2	386153.81	3348923.70
н3	386152.81	3348923.70
н4	386152.81	3348922.70
н1	386153.81	3348922.70
38:36:000017:4450/чзy1 (2)		
н5	386182.06	3348922.59
н6	386182.06	3348923.59
н7	386181.06	3348923.59
н8	386181.06	3348922.59
н5	386182.06	3348922.59
38:36:000017:4450/чзy1 (3)		
н9	386203.88	3348922.51
н10	386203.88	3348923.51
н11	386202.88	3348923.51
н12	386202.88	3348922.51
н9	386203.88	3348922.51
38:36:000017:4450/чзy1 (4)		
н13	386224.36	3348922.43
н14	386224.36	3348923.43
н15	386223.36	3348923.43
н16	386223.36	3348922.43
н13	386224.36	3348922.43
38:36:000017:4450/чзy1 (5)		
н17	386248.38	3348922.37
н18	386248.38	3348923.37
н19	386247.38	3348923.37
н20	386247.38	3348922.37
н17	386248.38	3348922.37
38:36:000017:4450/чзy1 (6)		
н21	386270.79	3348922.24
н22	386270.79	3348923.24
н23	386269.79	3348923.24
н24	386269.79	3348922.24
н21	386270.79	3348922.24
38:36:000017:4450/чзy1 (7)		
н25	386297.76	3348922.23
н26	386297.76	3348923.23
н27	386296.76	3348923.23
н28	386296.76	3348922.23
н25	386297.76	3348922.23
38:36:000017:4450/чзy1 (8)		
н29	386322.03	3348921.89
н30	386322.03	3348922.89
н31	386321.03	3348922.89
н32	386321.03	3348921.89
н29	386322.03	3348921.89
38:36:000017:4450/чзy1 (9)		
н33	386347.35	3348922.10
н34	386347.35	3348923.10
н35	386346.35	3348923.10
н36	386346.35	3348922.10
н33	386347.35	3348922.10
38:36:000017:4450/чзy1 (10)		
н37	386372.55	3348921.99
н38	386372.55	3348922.99
н39	386371.55	3348922.99
н40	386371.55	3348921.99
н37	386372.55	3348921.99
38:36:000017:4450/чзy1 (11)		
н41	386399.53	3348921.88
н42	386399.53	3348922.88
н43	386398.53	3348922.88
н44	386398.53	3348921.88
н41	386399.53	3348921.88
38:36:000017:4450/чзy1 (12)		
н45	386419.92	3348921.72
н46	386419.92	3348922.72
н47	386418.92	3348922.72

н48	386418.92	3348921.72
н45	386419.92	3348921.72
38:36:000017:4450/чзү1 (13)		
н49	386445.15	3348921.53
н50	386445.15	3348922.53
н51	386444.15	3348922.53
н52	386444.15	3348921.53
н49	386445.15	3348921.53
38:36:000017:4450/чзү1 (14)		
н53	386471.30	3348921.47
н54	386471.30	3348922.47
н55	386470.30	3348922.47
н56	386470.30	3348921.47
н53	386471.30	3348921.47
38:36:000017:4450/чзү1 (15)		
н57	386498.81	3348921.42
н58	386498.81	3348922.42
н59	386497.81	3348922.42
н60	386497.81	3348921.42
н57	386498.81	3348921.42
38:36:000017:4450/чзү1 (16)		
н61	386521.44	3348921.40
н62	386521.44	3348922.40
н63	386520.44	3348922.40
н64	386520.44	3348921.40
н61	386521.44	3348921.40
38:36:000017:4450/чзү1 (17)		
н65	386539.68	3348921.33
н66	386539.68	3348922.33
н67	386538.68	3348922.33
н68	386538.68	3348921.33
н65	386539.68	3348921.33
38:36:000017:4450/чзү1 (18)		
н69	386565.12	3348921.36
н70	386565.12	3348922.36
н71	386564.12	3348922.36
н72	386564.12	3348921.36
н69	386565.12	3348921.36
38:36:000017:4450/чзү1 (19)		
н73	386580.77	3348921.44
н74	386580.54	3348922.41
н75	386579.57	3348922.18
н76	386579.80	3348921.21
н73	386580.77	3348921.44
38:36:000017:4450/чзү1 (20)		
н77	386603.63	3348928.86
н78	386603.27	3348929.80
н79	386602.33	3348929.44
н80	386602.69	3348928.50
н77	386603.63	3348928.86
38:36:000017:4450/чзү1 (21)		
н81	386626.04	3348936.04
н82	386625.76	3348937.00
н83	386624.80	3348936.72
н84	386625.08	3348935.76
н81	386626.04	3348936.04
38:36:000017:4450/чзү1 (22)		
н85	386649.45	3348926.92
н86	386649.76	3348927.87
н87	386648.81	3348928.18
н88	386648.50	3348927.23
н85	386649.45	3348926.92
38:36:000017:4450/чзү1 (23)		
н89	386670.15	3348919.21
н90	386670.46	3348920.16
н91	386669.51	3348920.47
н92	386669.20	3348919.52
н89	386670.15	3348919.21
38:36:000017:4450/чзү1 (24)		
н93	386687.69	3348912.47
н94	386688.00	3348913.42

н95	386687.05	3348913.73
н96	386686.74	3348912.78
н93	386687.69	3348912.47
38:36:000017:4450/чзү1 (25)		
н97	386715.84	3348901.85
н98	386716.15	3348902.80
н99	386715.20	3348903.11
н100	386714.89	3348902.16
н97	386715.84	3348901.85
38:36:000017:4450/чзү1 (26)		
н101	386737.64	3348893.71
н102	386737.95	3348894.66
н103	386737.00	3348894.97
н104	386736.69	3348894.02
н101	386737.64	3348893.71
38:36:000017:4450/чзү1 (27)		
н105	386758.63	3348886.59
н106	386758.94	3348887.54
н107	386757.99	3348887.85
н108	386757.68	3348886.90
н105	386758.63	3348886.59
38:36:000017:4450/чзү1 (28)		
н109	386782.94	3348886.74
н110	386782.92	3348887.74
н111	386781.92	3348887.72
н112	386781.94	3348886.72
н109	386782.94	3348886.74
38:36:000017:4450/чзү1 (29)		
н113	386805.18	3348887.25
н114	386805.16	3348888.25
н115	386804.16	3348888.23
н116	386804.18	3348887.23
н113	386805.18	3348887.25
38:36:000017:4450/чзү1 (30)		
н117	386832.44	3348887.12
н118	386832.42	3348888.12
н119	386831.42	3348888.10
н120	386831.44	3348887.10
н117	386832.44	3348887.12
38:36:000017:4450/чзү1 (31)		
н121	386857.37	3348887.18
н122	386857.35	3348888.18
н123	386856.35	3348888.16
н124	386856.37	3348887.16
н121	386857.37	3348887.18
38:36:000017:4450/чзү1 (32)		
н125	386881.05	3348887.34
н126	386881.03	3348888.34
н127	386880.03	3348888.32
н128	386880.05	3348887.32
н125	386881.05	3348887.34
38:36:000017:4450/чзү1 (33)		
н129	386905.09	3348887.44
н130	386905.07	3348888.44
н131	386904.07	3348888.42
н132	386904.09	3348887.42
н129	386905.09	3348887.44
38:36:000017:4450/чзү1 (34)		
н133	386928.13	3348887.54
н134	386928.11	3348888.54
н135	386927.11	3348888.52
н136	386927.13	3348887.52
н133	386928.13	3348887.54
38:36:000017:4450/чзү1 (35)		
н137	386951.42	3348887.64
н138	386951.40	3348888.64
н139	386950.40	3348888.62
н140	386950.42	3348887.62
н137	386951.42	3348887.64
38:36:000017:4450/чзү1 (36)		
н141	386973.55	3348887.65

н142	386973.53	3348888.65
н143	386972.53	3348888.63
н144	386972.55	3348887.63
н141	386973.55	3348887.65
38:36:000017:4450/чзү1 (37)		
н145	386997.75	3348887.88
н146	386997.73	3348888.88
н147	386996.73	3348888.86
н148	386996.75	3348887.86
н145	386997.75	3348887.88
38:36:000017:4450/чзү1 (38)		
н149	387021.56	3348887.95
н150	387021.54	3348888.95
н151	387020.54	3348888.93
н152	387020.56	3348887.93
н149	387021.56	3348887.95
38:36:000017:4450/чзү1 (39)		
н153	387045.27	3348888.19
н154	387045.25	3348889.19
н155	387044.25	3348889.17
н156	387044.27	3348888.17
н153	387045.27	3348888.19
38:36:000017:4450/чзү1 (40)		
н157	387068.23	3348888.30
н158	387068.21	3348889.30
н159	387067.21	3348889.28
н160	387067.23	3348888.28
н157	387068.23	3348888.30
38:36:000017:4450/чзү1 (41)		
н161	387091.04	3348888.41
н162	387091.02	3348889.41
н163	387090.02	3348889.39
н164	387090.04	3348888.39
н161	387091.04	3348888.41
38:36:000017:4450/чзү1 (42)		
н165	387113.78	3348888.47
н166	387113.76	3348889.47
н167	387112.76	3348889.45
н168	387112.78	3348888.45
н165	387113.78	3348888.47
38:36:000017:4450/чзү1 (43)		
н169	387137.07	3348888.53
н170	387137.05	3348889.53
н171	387136.05	3348889.51
н172	387136.07	3348888.51
н169	387137.07	3348888.53
38:36:000017:4450/чзү1 (44)		
н170	387158.32	3348888.49
н171	387158.30	3348889.49
н172	387157.30	3348889.47
н173	387157.32	3348888.47
н170	387158.32	3348888.49
38:36:000017:4450/чзү1 (45)		
н174	387180.83	3348888.79
н175	387180.81	3348889.79
н176	387179.81	3348889.77
н177	387179.83	3348888.77
н174	387180.83	3348888.79
38:36:000017:4450/чзү1 (46)		
н178	387206.08	3348888.80
н179	387206.06	3348889.80
н180	387205.06	3348889.78
н181	387205.08	3348888.78
н178	387206.08	3348888.80
38:36:000017:4450/чзү1 (47)		
н182	387223.48	3348888.85
н183	387223.46	3348889.85
н184	387222.46	3348889.83
н185	387222.48	3348888.83
н182	387223.48	3348888.85
38:36:000017:4450/чзү1 (48)		

н186	387240.75	3348888.61
н187	387240.73	3348889.61
н188	387239.73	3348889.59
н189	387239.75	3348888.59
н186	387240.75	3348888.61
38:36:000017:4450/чзү1 (49)		
н190	387266.95	3348888.61
н191	387266.93	3348889.61
н192	387265.93	3348889.59
н193	387265.95	3348888.59
н190	387266.95	3348888.61
38:36:000017:4450/чзү1 (50)		
н194	387287.06	3348888.07
н195	387287.04	3348889.07
н196	387286.04	3348889.05
н197	387286.06	3348888.05
н194	387287.06	3348888.07
38:36:000017:4450/чзү1 (51)		
н198	387316.72	3348887.39
н199	387316.70	3348888.39
н200	387315.70	3348888.37
н201	387315.72	3348887.37
н198	387316.72	3348887.39
38:36:000017:4450/чзү1 (52)		
н202	387344.09	3348887.33
н203	387344.07	3348888.33
н204	387343.07	3348888.31
н205	387343.09	3348887.31
н202	387344.09	3348887.33
38:36:000017:4450/чзү1 (53)		
н206	387371.31	3348886.93
н207	387371.29	3348887.93
н208	387370.29	3348887.91
н209	387370.31	3348886.91
н206	387371.31	3348886.93
38:36:000017:4450/чзү1 (54)		
н210	387387.43	3348887.38
н211	387387.41	3348888.38
н212	387386.41	3348888.36
н213	387386.43	3348887.36
н210	387387.43	3348887.38
38:36:000017:4450/чзү1 (55)		
н214	387402.49	3348887.04
н215	387402.47	3348888.04
н216	387401.47	3348888.02
н217	387401.49	3348887.02
н214	387402.49	3348887.04
38:36:000017:4450/чзү1 (56)		
н218	387427.75	3348886.87
н219	387427.73	3348887.87
н220	387426.73	3348887.85
н221	387426.75	3348886.85
н218	387427.75	3348886.87
38:36:000017:4450/чзү1 (57)		
н222	387456.62	3348886.75
н223	387456.60	3348887.75
н224	387455.60	3348887.73
н225	387455.62	3348886.73
н222	387456.62	3348886.75
38:36:000017:4450/чзү1 (58)		
н226	387483.44	3348886.76
н227	387483.42	3348887.76
н228	387482.42	3348887.74
н229	387482.44	3348886.74
н226	387483.44	3348886.76
38:36:000017:4450/чзү1 (59)		
н230	387503.58	3348886.53
н231	387503.56	3348887.53
н232	387502.56	3348887.51
н233	387502.58	3348886.51
н230	387503.58	3348886.53

38:36:000017:4450/чзү1 (60)		
н234	387533.85	3348886.52
н235	387533.83	3348887.52
н236	387532.83	3348887.50
н237	387532.85	3348886.50
н234	387533.85	3348886.52
38:36:000017:4450/чзү1 (61)		
н238	387557.97	3348886.38
н239	387557.95	3348887.38
н240	387556.95	3348887.36
н241	387556.97	3348886.36
н238	387557.97	3348886.38
38:36:000017:4450/чзү1 (62)		
н242	387581.41	3348886.35
н243	387581.39	3348887.35
н244	387580.39	3348887.33
н245	387580.41	3348886.33
н242	387581.41	3348886.35
38:36:000017:4450/чзү1 (63)		
н246	387595.14	3348886.73
н247	387595.12	3348887.73
н248	387594.12	3348887.71
н249	387594.14	3348886.71
н246	387595.14	3348886.73
38:36:000017:4450/чзү1 (64)		
н250	387619.09	3348886.81
н251	387619.07	3348887.81
н252	387618.07	3348887.79
н253	387618.09	3348886.79
н250	387619.09	3348886.81
38:36:000017:4450/чзү1 (65)		
н254	387646.06	3348886.61
н255	387646.04	3348887.61
н256	387645.04	3348887.59
н257	387645.06	3348886.59
н254	387646.06	3348886.61
38:36:000017:4450/чзү1 (66)		
н258	387672.40	3348886.52
н259	387672.38	3348887.52
н260	387671.38	3348887.50
н261	387671.40	3348886.50
н258	387672.40	3348886.52
38:36:000017:4450/чзү1 (67)		
н262	387698.52	3348886.17
н263	387698.50	3348887.17
н264	387697.50	3348887.15
н265	387697.52	3348886.15
н262	387698.52	3348886.17
38:36:000017:4450/чзү1 (68)		
н266	387727.70	3348885.65
н267	387727.68	3348886.65
н268	387726.68	3348886.63
н269	387726.70	3348885.63
н266	387727.70	3348885.65
38:36:000017:4450/чзү1 (69)		
н270	387749.01	3348885.19
н271	387748.99	3348886.19
н272	387747.99	3348886.17
н273	387748.01	3348885.17
н270	387749.01	3348885.19
38:36:000017:4450/чзү1 (70)		
н274	387771.29	3348885.02
н275	387771.27	3348886.02
н276	387770.27	3348886.00
н277	387770.29	3348885.00
н274	387771.29	3348885.02
38:36:000017:4450/чзү1 (71)		
н278	387795.39	3348885.14
н279	387795.37	3348886.14
н280	387794.37	3348886.12
н281	387794.39	3348885.12

н278	387795.39	3348885.14
38:36:000017:4450/чзү1 (72)		
н282	387813.26	3348875.51
н283	387813.74	3348876.39
н284	387812.86	3348876.87
н285	387812.38	3348875.99
н282	387813.26	3348875.51
38:36:000017:4450/чзү1 (73)		
н286	387831.72	3348866.25
н287	387832.20	3348867.13
н288	387831.32	3348867.61
н289	387830.84	3348866.73
н286	387831.72	3348866.25
38:36:000017:4450/чзү1 (74)		
н290	387850.42	3348856.79
н291	387850.83	3348857.70
н292	387849.92	3348858.11
н293	387849.51	3348857.20
н290	387850.42	3348856.79
38:36:000017:4450/чзү1 (75)		
н294	387852.77	3348863.54
н295	387853.09	3348864.48
н296	387852.15	3348864.80
н297	387851.83	3348863.86
н294	387852.77	3348863.54
38:36:000017:4450/чзү1 (76)		
н298	387872.78	3348845.33
н299	387873.26	3348846.21
н300	387872.38	3348846.69
н301	387871.90	3348845.81
н298	387872.78	3348845.33
38:36:000017:4450/чзү1 (77)		
н302	387895.43	3348833.83
н303	387895.91	3348834.71
н304	387895.03	3348835.19
н305	387894.55	3348834.31
н302	387895.43	3348833.83
38:36:000017:4450/чзү1 (78)		
н306	387918.12	3348822.40
н307	387918.60	3348823.28
н308	387917.72	3348823.76
н309	387917.24	3348822.88
н306	387918.12	3348822.40
38:36:000017:4450/чзү1 (79)		
н310	387939.58	3348811.44
н311	387940.06	3348812.32
н312	387939.18	3348812.80
н313	387938.70	3348811.92
н310	387939.58	3348811.44
38:36:000017:4450/чзү1 (80)		
н314	387961.93	3348800.39
н315	387962.41	3348801.27
н316	387961.53	3348801.75
н317	387961.05	3348800.87
н314	387961.93	3348800.39
38:36:000017:4450/чзү1 (81)		
н318	387983.58	3348789.41
н319	387984.06	3348790.29
н320	387983.18	3348790.77
н321	387982.70	3348789.89
н318	387983.58	3348789.41
38:36:000017:4450/чзү1 (82)		
н322	388001.40	3348780.33
н323	388001.88	3348781.21
н324	388001.00	3348781.69
н325	388000.52	3348780.81
н322	388001.40	3348780.33
38:36:000017:4450/чзү1 (83)		
н326	388019.90	3348771.09
н327	388020.38	3348771.97
н328	388019.50	3348772.45

н329	388019.02	3348771.57
н326	388019.90	3348771.09
38:36:000017:4450/чзү1 (84)		
н330	388039.29	3348761.21
н331	388039.77	3348762.09
н332	388038.89	3348762.57
н333	388038.41	3348761.69
н330	388039.29	3348761.21
38:36:000017:4450/чзү1 (85)		
н334	388061.57	3348750.34
н335	388062.05	3348751.22
н336	388061.17	3348751.70
н337	388060.69	3348750.82
н334	388061.57	3348750.34
38:36:000017:4450/чзү1 (86)		
н338	388083.67	3348738.99
н339	388084.15	3348739.87
н340	388083.27	3348740.35
н341	388082.79	3348739.47
н338	388083.67	3348738.99
38:36:000017:4450/чзү1 (87)		
н342	388105.16	3348728.11
н343	388105.64	3348728.99
н344	388104.76	3348729.47
н345	388104.28	3348728.59
н342	388105.16	3348728.11
38:36:000017:4450/чзү1 (88)		
н346	388125.82	3348717.65
н347	388126.30	3348718.53
н348	388125.42	3348719.01
н349	388124.94	3348718.13
н346	388125.82	3348717.65
38:36:000017:4450/чзү1 (89)		
н350	388142.24	3348707.62
н351	388142.78	3348708.46
н352	388141.94	3348709.00
н353	388141.40	3348708.16
н350	388142.24	3348707.62
38:36:000017:4450/чзү1 (90)		
н354	388158.91	3348697.55
н355	388159.45	3348698.39
н356	388158.61	3348698.93
н357	388158.07	3348698.09
н354	388158.91	3348697.55
38:36:000017:4450/чзү1 (91)		
н358	388179.16	3348685.37
н359	388179.70	3348686.21
н360	388178.86	3348686.75
н361	388178.32	3348685.91
н358	388179.16	3348685.37
38:36:000017:4450/чзү1 (92)		
н362	388197.39	3348673.86
н363	388197.93	3348674.70
н364	388197.09	3348675.24
н365	388196.55	3348674.40
н362	388197.39	3348673.86
38:36:000017:4450/чзү1 (93)		
н366	388216.45	3348662.83
н367	388216.99	3348663.67
н368	388216.15	3348664.21
н369	388215.61	3348663.37
н366	388216.45	3348662.83
38:36:000017:4450/чзү1 (94)		
н370	388239.87	3348661.40
н371	388239.93	3348662.40
н372	388238.93	3348662.46
н373	388238.87	3348661.46
н370	388239.87	3348661.40
38:36:000017:4450/чзү1 (95)		
н374	388262.30	3348660.03
н375	388262.36	3348661.03

н376	388261.36	3348661.09
н377	388261.30	3348660.09
н374	388262.30	3348660.03
38:36:000017:4450/чзү1 (96)		
н378	388284.64	3348658.54
н379	388284.70	3348659.54
н380	388283.70	3348659.60
н381	388283.64	3348658.60
н378	388284.64	3348658.54
38:36:000017:4450/чзү1 (97)		
н382	388305.11	3348657.11
н383	388305.17	3348658.11
н384	388304.17	3348658.17
н385	388304.11	3348657.17
н382	388305.11	3348657.11
38:36:000017:4450/чзү1 (98)		
н386	388325.21	3348655.84
н387	388325.27	3348656.84
н388	388324.27	3348656.90
н389	388324.21	3348655.90
н386	388325.21	3348655.84
38:36:000017:4450/чзү1 (99)		
н390	388345.67	3348654.52
н391	388345.73	3348655.52
н392	388344.73	3348655.58
н393	388344.67	3348654.58
н390	388345.67	3348654.52
38:36:000017:4450/чзү1 (100)		
н394	388480.73	3348645.53
н395	388480.79	3348646.53
н396	388479.79	3348646.59
н397	388479.73	3348645.59
н394	388480.73	3348645.53
38:36:000017:4450/чзү1 (101)		
н398	388503.35	3348643.91
н399	388503.41	3348644.91
н400	388502.41	3348644.97
н401	388502.35	3348643.97
н398	388503.35	3348643.91
38:36:000017:4450/чзү1 (102)		
н402	388526.77	3348642.25
н403	388526.83	3348643.25
н404	388525.83	3348643.31
н405	388525.77	3348642.31
н402	388526.77	3348642.25
38:36:000017:4450/чзү1 (103)		
н406	388548.31	3348636.40
н407	388548.59	3348637.36
н408	388547.63	3348637.64
н409	388547.35	3348636.68
н406	388548.31	3348636.40
38:36:000017:4450/чзү1 (104)		
н410	388570.51	3348630.76
н411	388570.79	3348631.72
н412	388569.83	3348632.00
н413	388569.55	3348631.04
н410	388570.51	3348630.76
38:36:000017:4450/чзү1 (105)		
н413	388589.76	3348625.62
н414	388590.04	3348626.58
н415	388589.08	3348626.86
н416	388588.80	3348625.90
н413	388589.76	3348625.62
38:36:000017:4450/чзү1 (106)		
н417	388614.33	3348619.06
н418	388614.61	3348620.02
н419	388613.65	3348620.30
н420	388613.37	3348619.34
н417	388614.33	3348619.06
38:36:000017:4450/чзү1 (107)		
н421	388635.75	3348613.44

н422	388636.03	3348614.40
н423	388635.07	3348614.68
н424	388634.79	3348613.72
н421	388635.75	3348613.44
38:36:000017:4450/чзу1 (108)		
н425	388657.51	3348607.66
н426	388657.79	3348608.62
н427	388656.83	3348608.90
н428	388656.55	3348607.94
н425	388657.51	3348607.66
38:36:000017:4450/чзу1 (109)		
н429	388678.84	3348602.21
н430	388679.12	3348603.17
н431	388678.16	3348603.45
н432	388677.88	3348602.49
н429	388678.84	3348602.21
38:36:000017:4450/чзу1 (110)		
н433	388699.50	3348596.73
н434	388699.78	3348597.69
н435	388698.82	3348597.97
н436	388698.54	3348597.01
н433	388699.50	3348596.73
38:36:000017:4450/чзу1 (111)		
н437	388725.06	3348590.18
н438	388725.34	3348591.14
н439	388724.38	3348591.42
н440	388724.10	3348590.46
н437	388725.06	3348590.18
38:36:000017:4450/чзу1 (112)		
н441	388744.84	3348575.41
н442	388745.44	3348576.21
н443	388744.64	3348576.81
н444	388744.04	3348576.01
н441	388744.84	3348575.41
38:36:000017:4450/чзу1 (113)		
н445	388764.32	3348561.28
н446	388764.92	3348562.08
н447	388764.12	3348562.68
н448	388763.52	3348561.88
н445	388764.32	3348561.28
38:36:000017:4450/чзу1 (114)		
н449	388784.34	3348546.64
н450	388784.94	3348547.44
н451	388784.14	3348548.04
н452	388783.54	3348547.24
н449	388784.34	3348546.64
38:36:000017:4450/чзу1 (115)		
н453	388799.56	3348535.72
н454	388800.16	3348536.52
н455	388799.36	3348537.12
н456	388798.76	3348536.32
н453	388799.56	3348535.72
38:36:000017:4450/чзу1 (116)		
н457	388814.34	3348524.75
н458	388814.94	3348525.55
н459	388814.14	3348526.15
н460	388813.54	3348525.35
н457	388814.34	3348524.75
38:36:000017:4450/чзу1 (117)		
н461	388836.62	3348508.75
н462	388837.22	3348509.55
н463	388836.42	3348510.15
н464	388835.82	3348509.35
н461	388836.62	3348508.75
38:36:000017:4450/чзу1 (118)		
н465	388848.01	3348500.37
н466	388848.61	3348501.17
н467	388847.81	3348501.77
н468	388847.21	3348500.97
н465	388848.01	3348500.37
38:36:000017:4450/чзу1 (119)		

н469	388863.63	3348488.93
н470	388864.23	3348489.73
н471	388863.43	3348490.33
н472	388862.83	3348489.53
н469	388863.63	3348488.93
38:36:000017:4450/чзу1 (120)		
н473	388882.64	3348475.27
н474	388883.24	3348476.07
н475	388882.44	3348476.67
н476	388881.84	3348475.87
н473	388882.64	3348475.27
38:36:000017:4450/чзу1 (121)		
н477	388903.48	3348460.00
н478	388904.08	3348460.80
н479	388903.28	3348461.40
н480	388902.68	3348460.60
н477	388903.48	3348460.00
38:36:000017:4450/чзу1 (122)		
н481	388923.60	3348445.20
н482	388924.20	3348446.00
н483	388923.40	3348446.60
н484	388922.80	3348445.80
н481	388923.60	3348445.20
38:36:000017:4450/чзу1 (123)		
н485	388946.11	3348428.78
н486	388946.71	3348429.58
н487	388945.91	3348430.18
н488	388945.31	3348429.38
н485	388946.11	3348428.78
38:36:000017:4450/чзу1 (124)		
н489	388965.45	3348414.70
н490	388966.05	3348415.50
н491	388965.25	3348416.10
н492	388964.65	3348415.30
н489	388965.45	3348414.70
38:36:000017:4450/чзу1 (125)		
н493	388983.91	3348401.35
н494	388984.51	3348402.15
н495	388983.71	3348402.75
н496	388983.11	3348401.95
н493	388983.91	3348401.35
38:36:000017:4450/чзу1 (126)		
н497	389003.75	3348387.02
н498	389004.35	3348387.82
н499	389003.55	3348388.42
н500	389002.95	3348387.62
н497	389003.75	3348387.02
38:36:000017:4450/чзу1 (127)		
н501	389021.18	3348374.32
н502	389021.78	3348375.12
н503	389020.98	3348375.72
н504	389020.38	3348374.92
н501	389021.18	3348374.32
38:36:000017:4450/чзу1 (128)		
н505	389040.50	3348360.24
н506	389041.10	3348361.04
н507	389040.30	3348361.64
н508	389039.70	3348360.84
н505	389040.50	3348360.24
38:36:000017:4450/чзу1 (129)		
н509	389063.60	3348343.28
н510	389064.25	3348344.03
н511	389063.50	3348344.68
н512	389062.85	3348343.93
н509	389063.60	3348343.28
Условный номер земельного участка	38:36:000017:4950/чзу1	
Площадь земельного участка	2 кв.м.	
Обозначение характерных точек границ	Координаты	
	X	Y
38:36:000017:4950/чзу1 (1)		
н1	387946.37	3349300.29

н2	387946.47	3349301.29
н3	387945.47	3349301.39
н4	387945.37	3349300.39
н1	387946.37	3349300.29
38:36:000017:4950/чзу1 (2)		
н5	387947.72	3349320.47
н6	387947.82	3349321.47
н7	387946.82	3349321.57
н8	387946.72	3349320.57
н5	387947.72	3349320.47
Система координат МСК-38, зона 3		





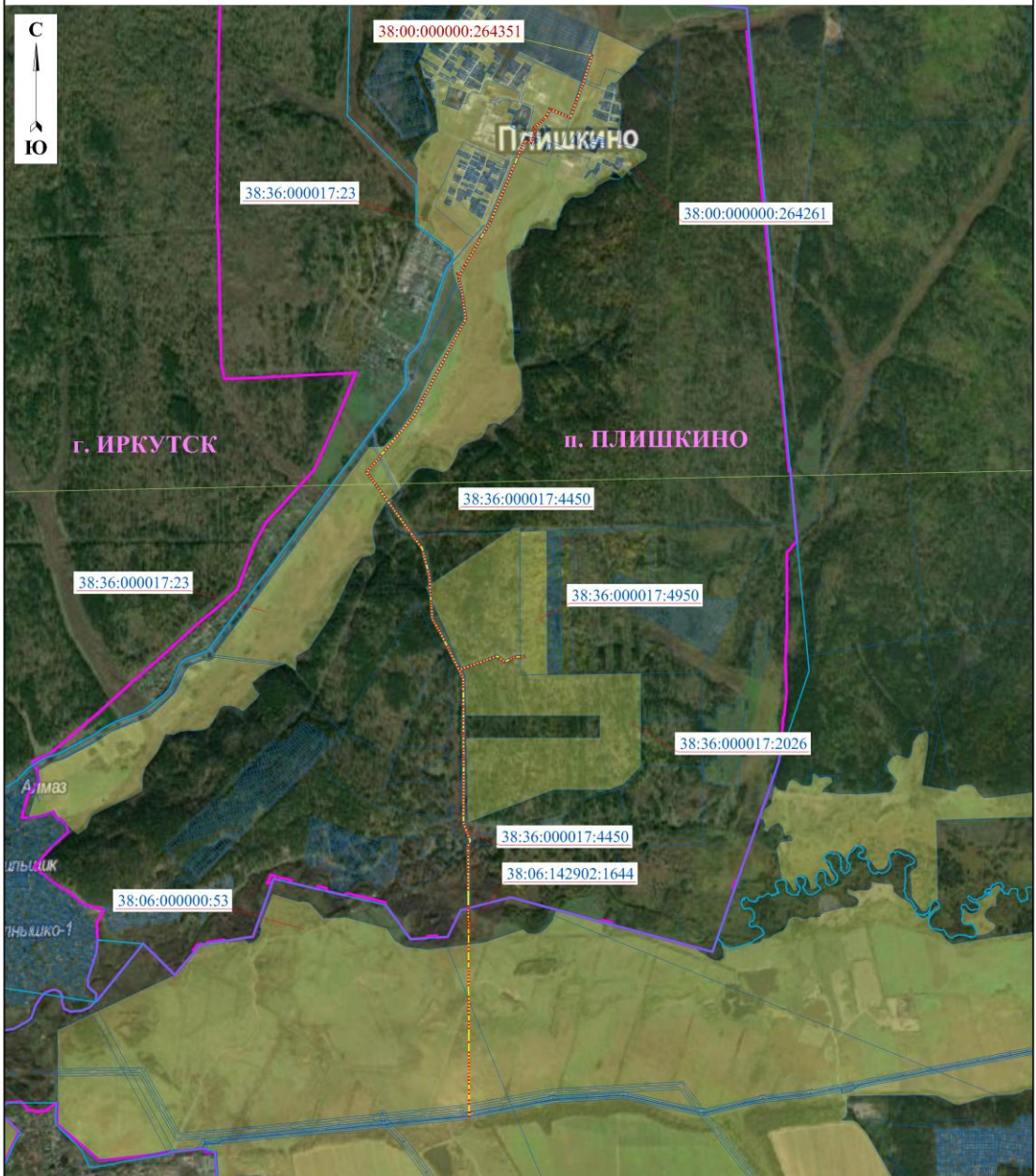





Площадь	Цель установления публичного сервитута
393 кв.м	Для размещения объекта электросетевого хозяйства "ВЛ 10 кВ Покровская-Плишкино"

Общая схема расположения границ публичного сервитута для размещения линейного объекта ВЛ-10 кВ "Покровская - Плишкино" с кадастровым номером 38:00:000000:264351



УСЛОВНЫЕ ОБОЗНАЧЕНИЯ:

М 1 : 45 000

- | | | | |
|---|--|---|---|
|  | граница частей земельных участков (проектные границы публичного сервитута) |  | граница земельных участков, в границах которых расположен линейный объект с кадастровым номером 38:00:000000:264351 (ВЛ 10кВ "Покровская - Плишкино") |
|  | контур сооружения с кадастровым номером 38:00:000000:264351 (ВЛ 10кВ "Покровская - Плишкино") |  | |
|  | граница земельных участков в соответствии с данными ЕГРН |  | |
|  | граница кадастрового квартала в соответствии с данными ЕГРН |  | |
|  | граница населенных пунктов |  | |
- 38:06:000017** обозначение номера кадастрового квартала



условные обозначения:

М 1 : 2000



граница частей земельных участков (проектные границы публичного сервитута)



существующие границы земельного участка, имеющегося в ЕПРН сведений о которой достаточно для определения ее местоположения



существующие границы кадастрового квартала



существующие границы ЭСДМТ

чпу1

обозначение проектной границы публичного сервитута

:264261

обозначение кадастрового номера земельного участка

38:36:000017

обозначение кадастрового номера кадастрового квартала



характерные точки проектной границы публичного сервитута

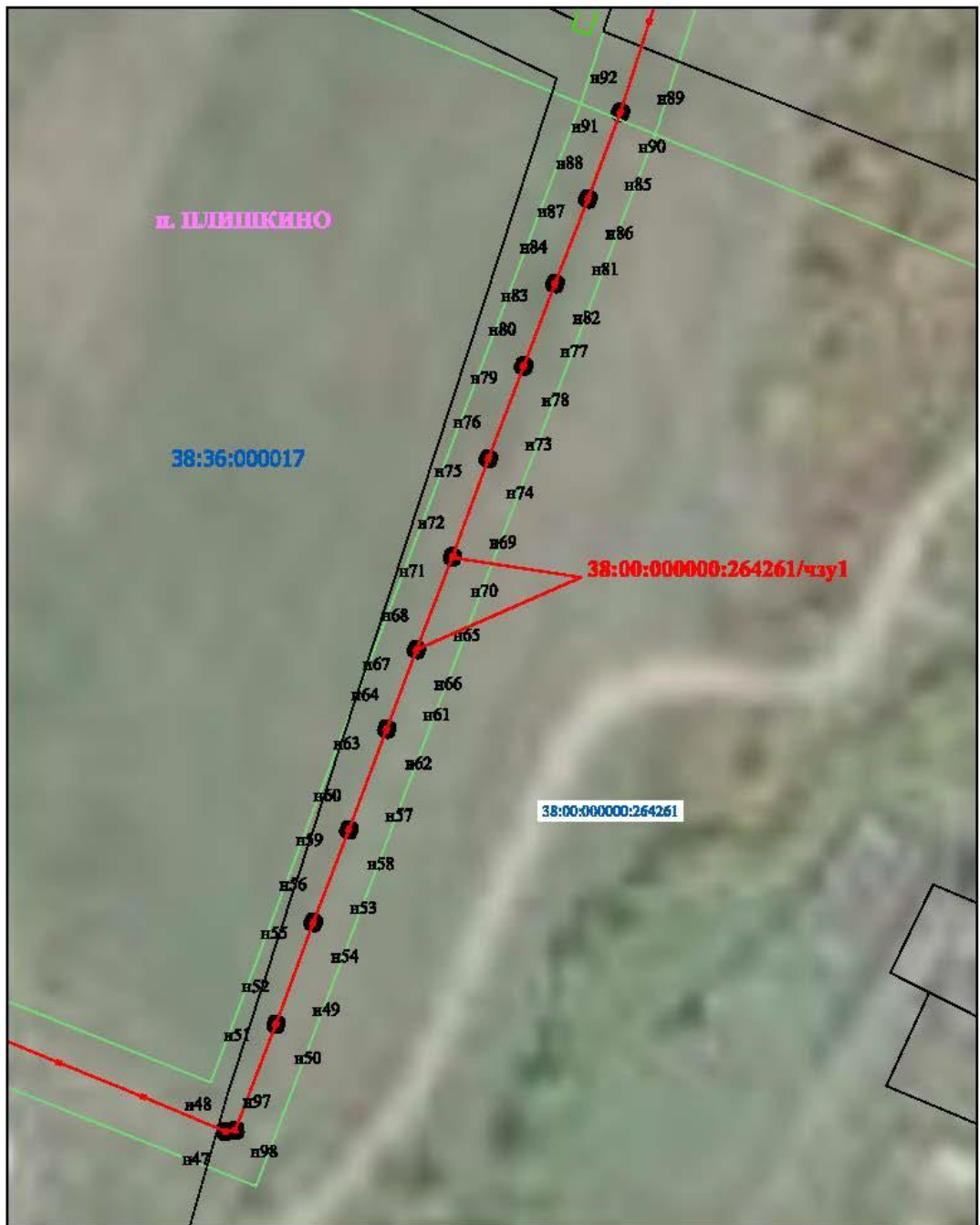

условные обозначения:

М 1 : 2000



граница частей земельных участков (проектные границы публичного сервитута)



существующие границы земельного участка, имеющегося в ЕПРН сведений о которой достаточно для определения ее местоположения



существующие границы кадастрового квартала



существующие границы ЭЗ/ИПТ

чпу1

обозначение проектной границы публичного сервитута

:264261

обозначение кадастрового номера земельного участка

38:36:000017

обозначение кадастрового номера кадастрового квартала

● характерные точки проектной границы публичного сервитута

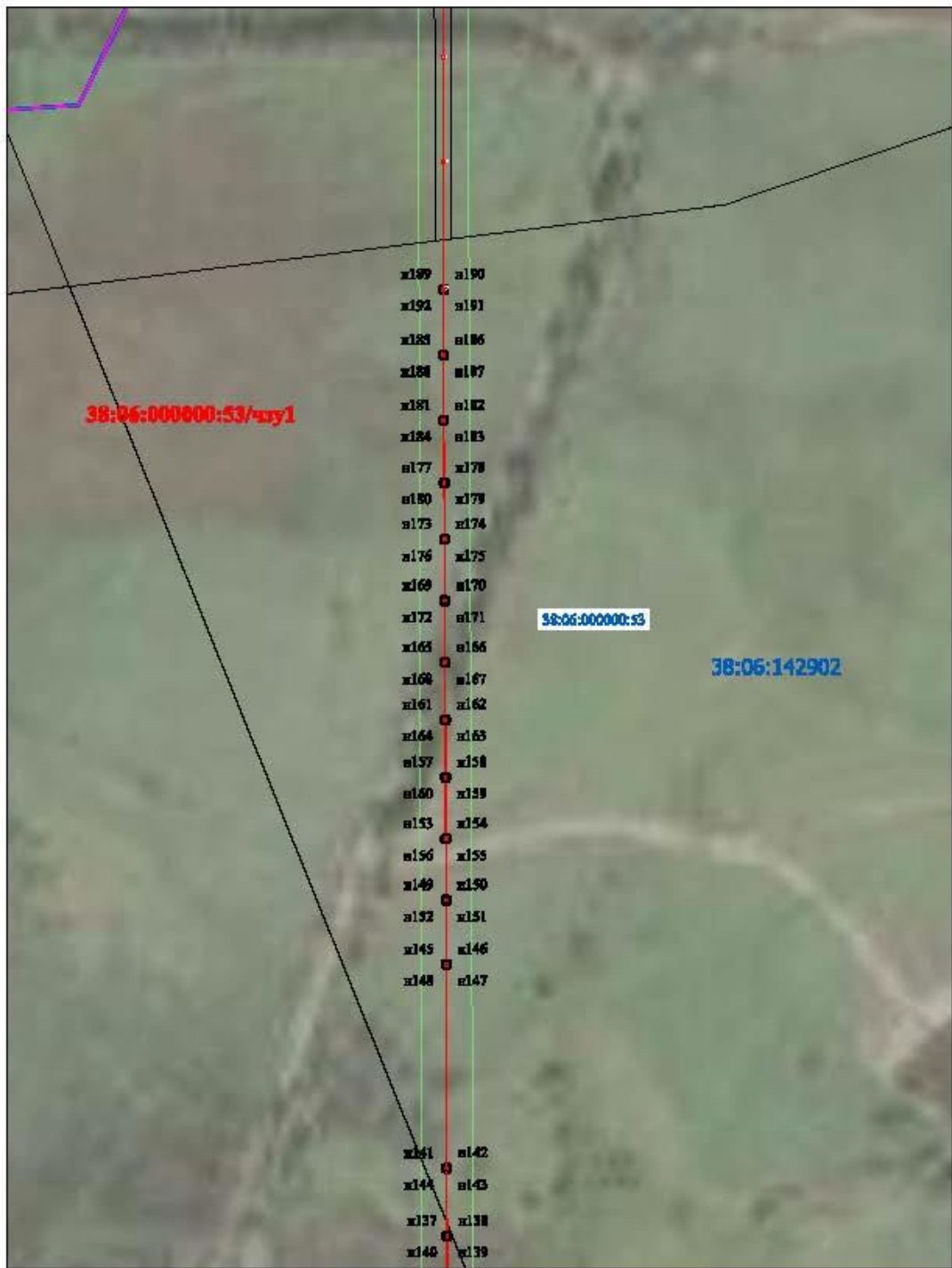

Условные обозначения

ИЛ 1 : 2000

- | | | | |
|---|--|---|---|
|  | границы частей земельных участков (прямые границы публичного сервитута) |  | обозначение прямой границы публичного сервитута |
|  | существующие границы земельного участка, информация в ЕГРН сведений о которых доступна для определения ее местоположения |  | обозначение кадастрового номера земельного участка |
|  | существующие границы кадастрового квартала |  | обозначение кадастрового номера кадастрового квартала |
|  | существующие границы ЗОУИТ |  | характерная точка прямой границы публичного сервитута |



условные обозначения

М 1 : 2000

- | | | | |
|---|--|--|--|
|  | границы частей земельных участков (простые границы публичного сервитута) |  | обозначение простой границы публичного сервитута |
|  | существующие границы земельного участка, информация в ЕГРН сведений о которых доступна для определения ее местоположения |  | обозначение кадастрового номера земельного участка |
|  | существующие границы кадастрового квартала |  | обозначение кадастрового номера кадастрового квартала |
|  | существующие границы ЗОУИТ |  | характерная точка простой границы публичного сервитута |

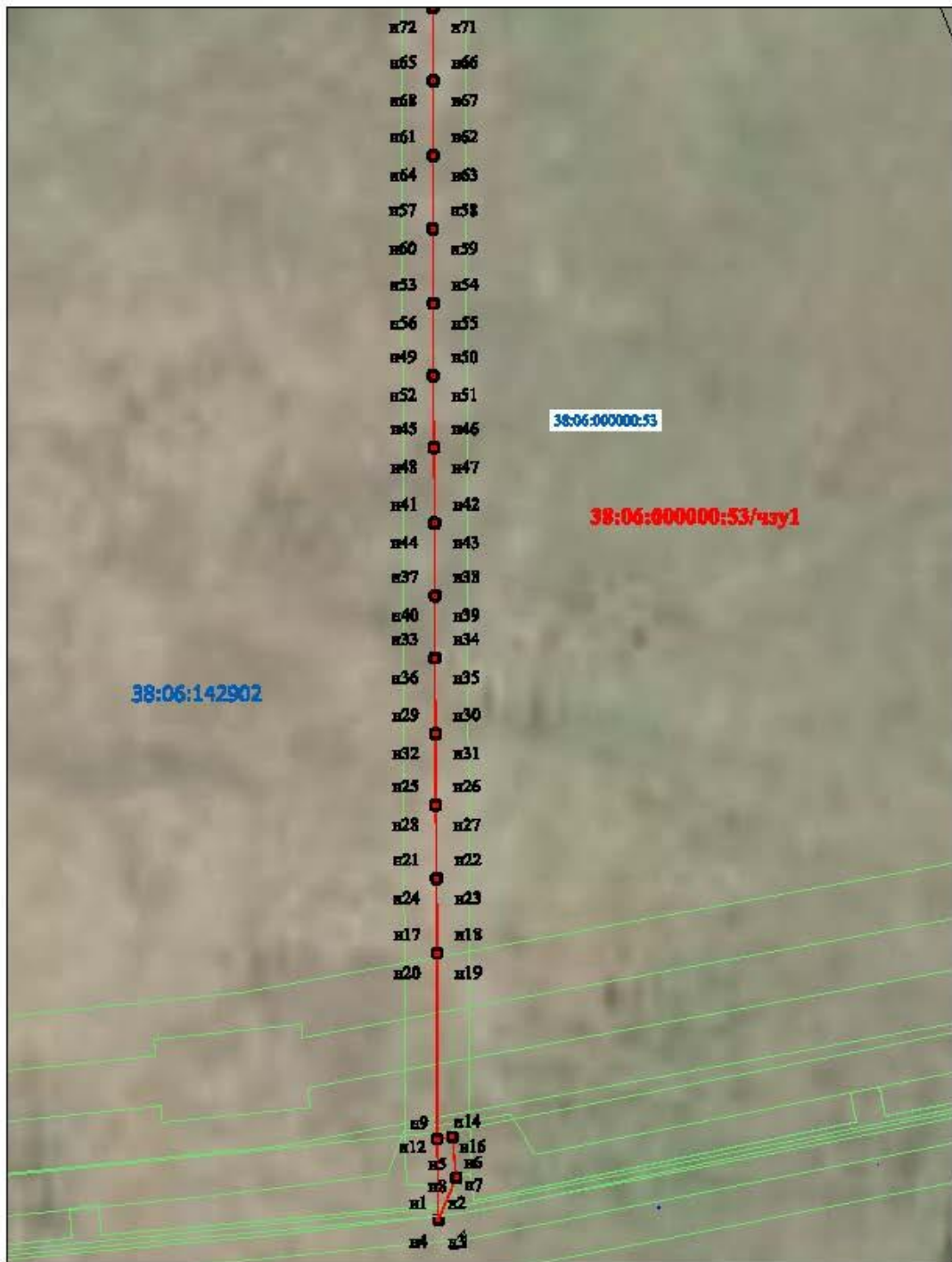

Условные обозначения

М 1 : 2000

- | | | | |
|---|--|--|---|
|  | границы частей земельного участка (прямые границы публичного сервитута) |  | обозначение прямой границы публичного сервитута |
|  | существующие границы земельного участка, информация в ЕГРН сведений о которых доступна для определения ее местоположения |  | обозначение кадастрового номера земельного участка |
|  | существующие границы кадастрового квартала |  | обозначение кадастрового номера кадастрового квартала |
|  | существующие границы ЗОУИТ |  | характерная точка прямой границы публичного сервитута |

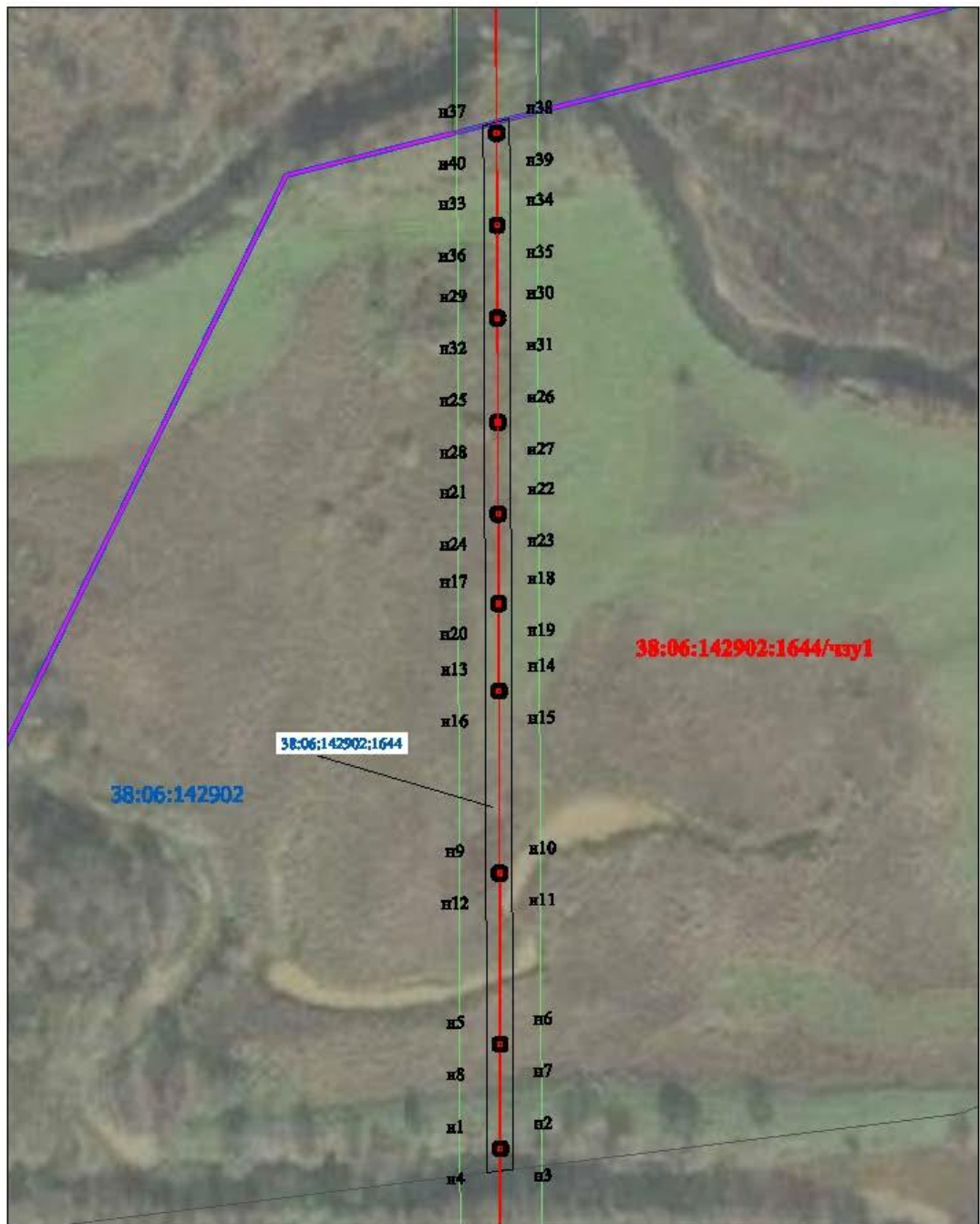

условные обозначения:

M 1 : 1500



границы частей земельных участков
(проектные границы публичного сервитута)



существующие границы земельного участка, не входящие в ЕГРН
сведений о которой достаточно для определения ее местоположения



существующие границы кадастрового квартала



существующие границы ЗОУИТ



границы населенного пункта

чзу1

обозначение проектной границы публичного сервитута

1644

обозначение кадастрового номера земельного участка

38:06:142902

обозначение кадастрового номера кадастрового квартала



характерные точки проектной границы публичного сервитута

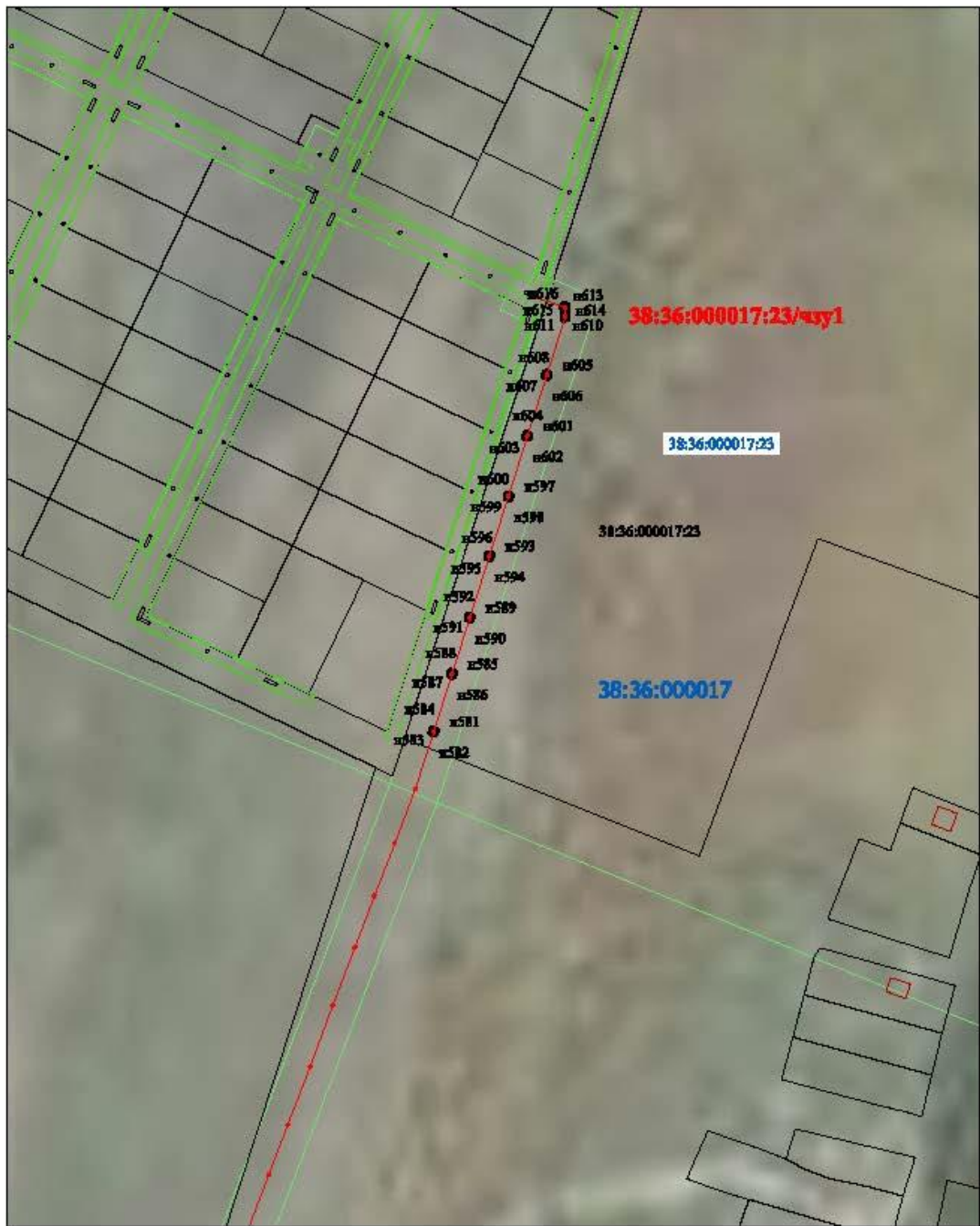

условия обозначения

М 1 : 2000



границы частей земельных участков
(простые границы публичного сервитута)



существующие границы земельного участка, не входящего в ЕГРН
сведений о которой достаточно для определения ее местоположения



существующие границы кадастрового квартала



существующие границы ЭСМНТ



обозначение проектной границы публичного сервитута



обозначение кадастрового номера земельного участка



обозначение кадастрового номера кадастрового квартала



характерные точки проектной границы публичного сервитута

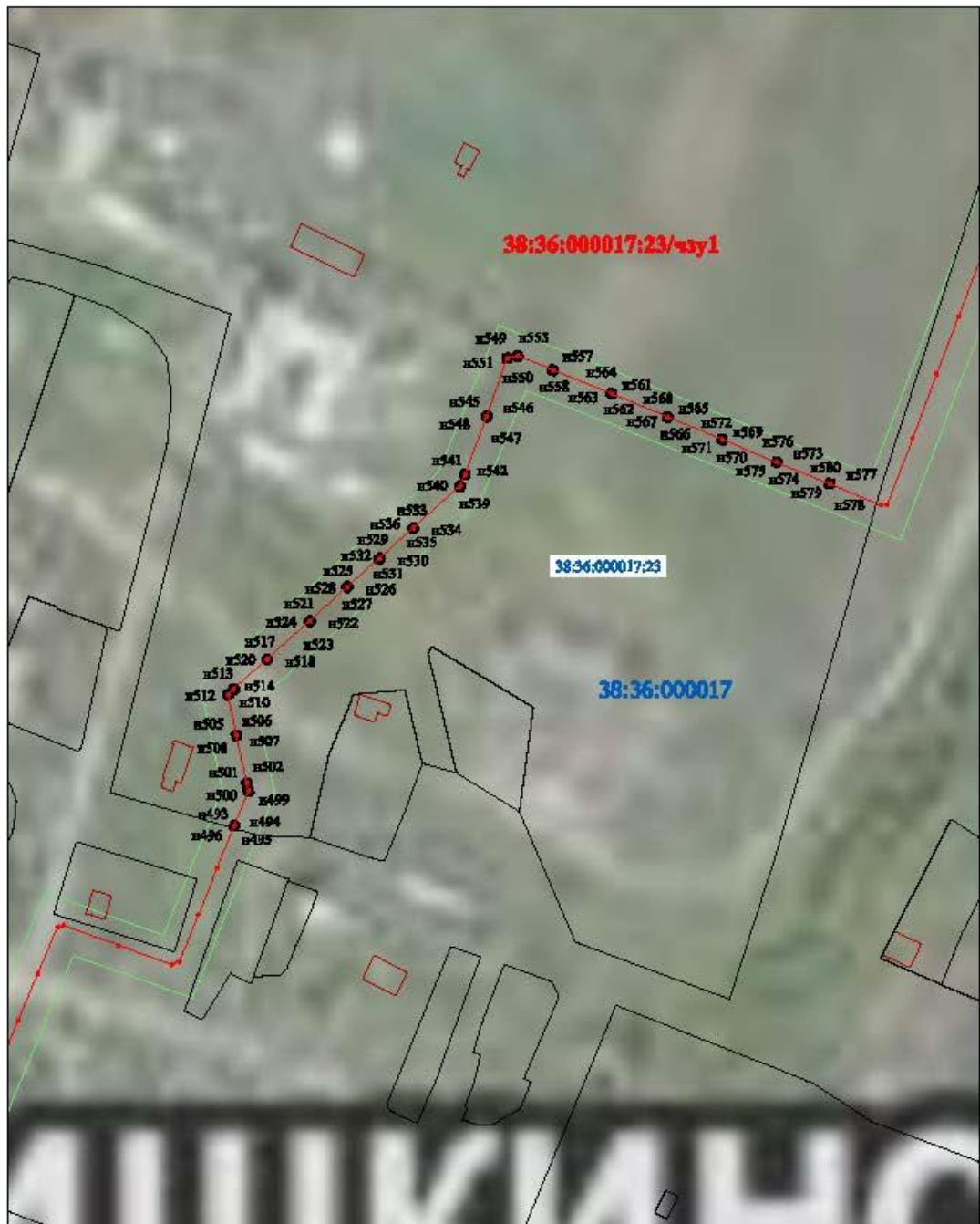

условия обозначения

M 1 : 2000



границы частей земельных участков
(простые границы публичного сервитута)



существующие границы земельного участка, не входящего в ЕГРН
сведений о которой достаточно для определения ее местоположения



существующие границы кадастрового квартала



существующие границы ЗСМНТ



обозначение проектной границы публичного сервитута



обозначение кадастрового номера земельного участка



обозначение кадастрового номера кадастрового квартала



характерные точки проектной границы публичного сервитута



Условные обозначения

М 1 : 2000

- | | | | |
|---|--|---|--|
|  | границы частей земельных участков
(проектные границы публичного сервитута) |  | обозначение проектной границы публичного сервитута |
|  | существующие границы земельного участка, не занесены в ЕГРН
сведений о которой достаточно для определения ее местоположения |  | обозначение кадастрового номера земельного участка |
|  | существующие границы кадастрового квартала |  | обозначение кадастрового номера кадастрового квартала |
|  | существующие границы ЭСМ/ПТ |  | характерные точки проектной границы публичного сервитута |



установки обозначения

М 1 : 2000



границы частей земельных участков
(проектные границы публичного сервитута)



существующие границы земельного участка, не входящего в ЕПРН
сведений о которой достаточно для определения ее местоположения



существующие границы кадастрового квартала



существующие границы ЭСДМТ



обозначение проектной границы публичного сервитута



обозначение кадастрового номера земельного участка



обозначение кадастрового номера кадастрового квартала



характерные точки проектной границы публичного сервитута

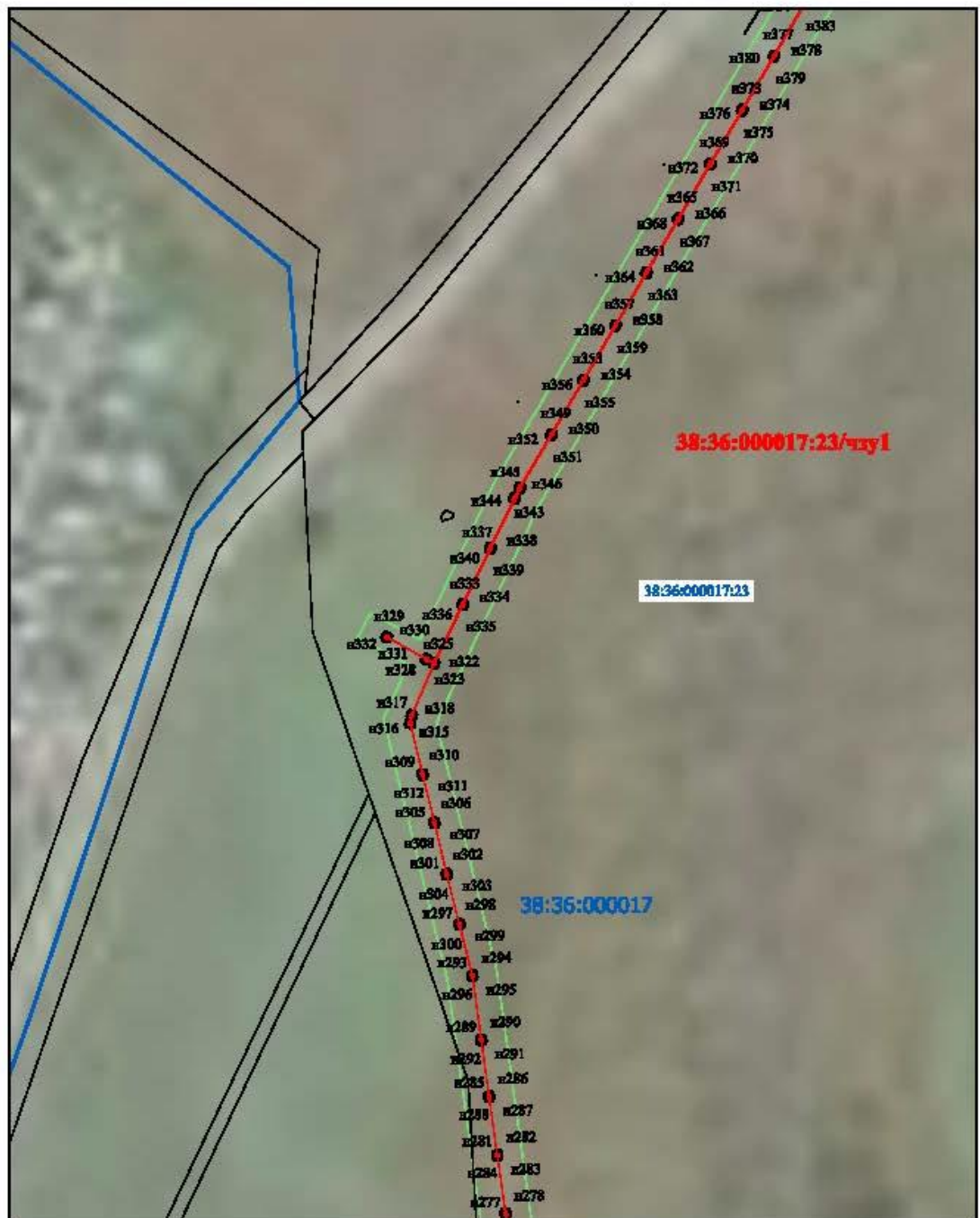

Условные обозначения:

M 1 : 2000

- | | | | |
|---|---|---|--|
|  | границы частей земельных участков (проектная граница публичного сервитута) |  | обозначения проектной границы публичного сервитута |
|  | существующие границы земельного участка, внесенного в ЕГН сведений о которой достаточно для определения ее местоположения |  | обозначение кадастрового номера земельного участка |
|  | существующие границы кадастрового квартала |  | обозначение кадастрового номера кадастрового квартала |
|  | существующие границы ЗОМТ |  | характерные точки проектной границы публичного сервитута |

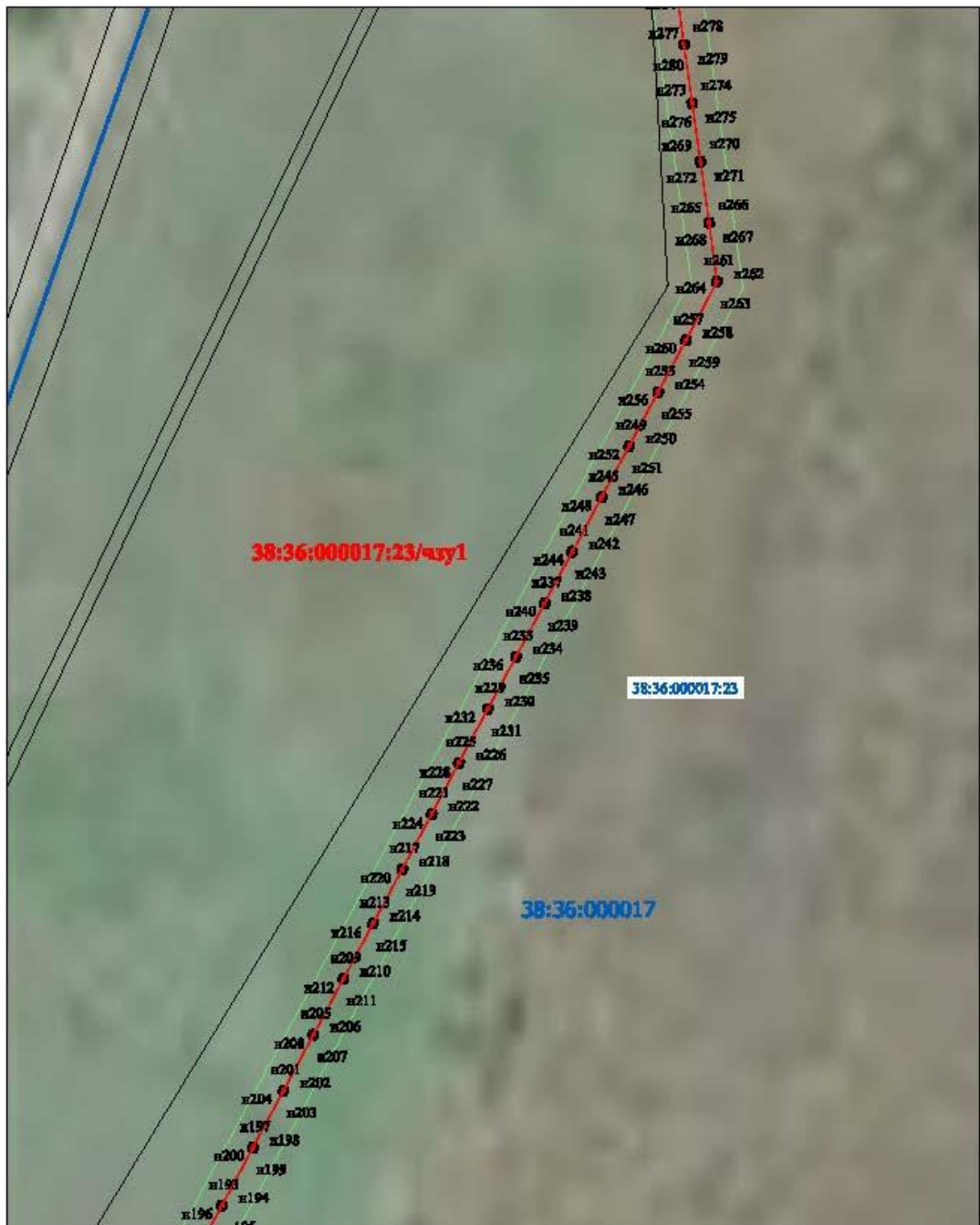

Условные обозначения

М 1 : 2000

- | | | | |
|---|--|--|--|
|  | границы частей земельных участков (проектные границы публичного сервитута) |  | обозначение проектной границы публичного сервитута |
|  | существующие границы земельного участка, не входящего в ЕГРН сведений о которой достаточно для определения ее местоположения |  | обозначение кадастрового номера земельного участка |
|  | существующие границы кадастрового квартала |  | обозначение кадастрового номера кадастрового квартала |
|  | существующие границы ЭСМ/ПТ |  | характерные точки проектной границы публичного сервитута |

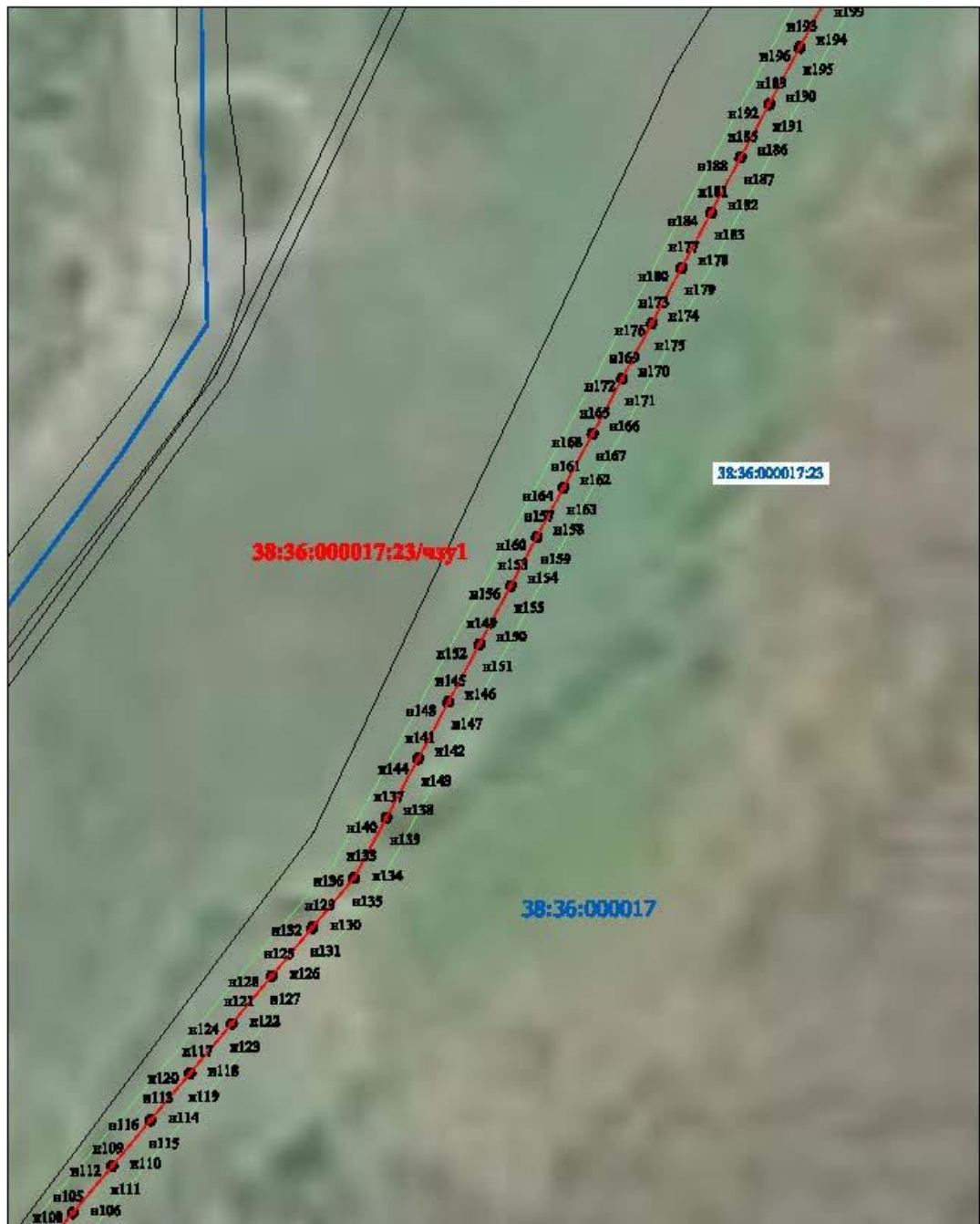

Условные обозначения

М 1 : 2000



границы частей земельных участков
(проектные границы публичного сервитута)



существующие границы земельного участка, не входящего в ЕГРН
сведений о которой достаточно для определения ее местоположения



существующие границы кадастрового квартала



существующие границы ЭСМГТ



обозначение проектной границы публичного сервитута



обозначение кадастрового номера земельного участка



обозначение кадастрового номера кадастрового квартала



характерные точки проектной границы публичного сервитута

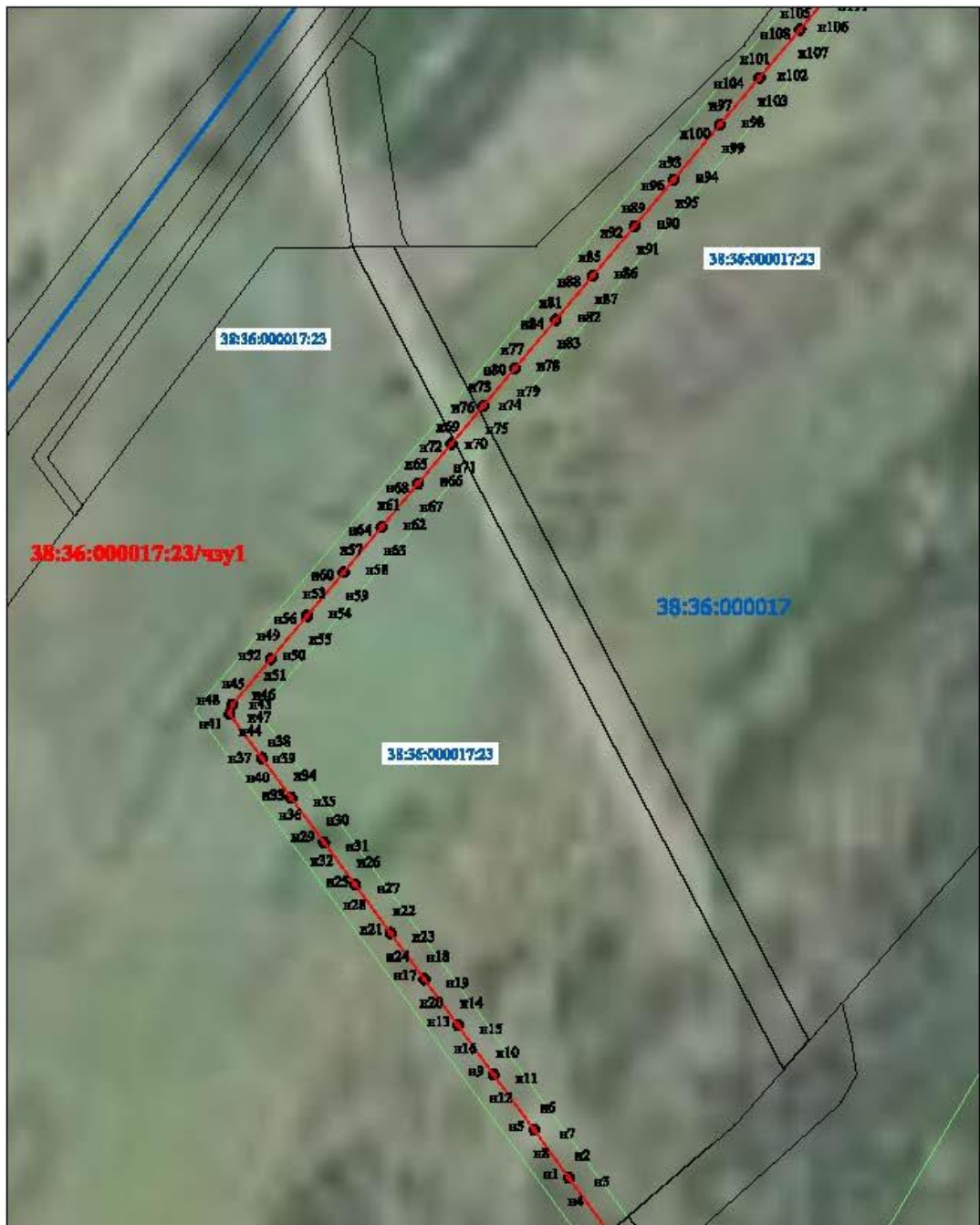

условия обозначения

M 1 : 2000



границы частей земельных участков
(проектные границы публичного сервитута)



существующие границы земельного участка, не входящего в ЕГРН
сведений о которой достаточно для определения ее местоположения



существующие границы кадастрового квартала



существующие границы ЭСМНТ



обозначение проектной границы публичного сервитута



обозначение кадастрового номера земельного участка



обозначение кадастрового номера кадастрового квартала



характерные точки проектной границы публичного сервитута



УСЛОВНЫЕ ОБОЗНАЧЕНИЯ:

М 1 : 2000



граница частей земельных участков
(проектные границы публичного сервитута)



существующие границы земельного участка, имеющих в ЕГРН
сведений о которой достаточно для определения ее местоположения



существующие границы кадастрового квартала



существующие границы ЗОУИТ

:чзу1

обозначение условного номера проектной
границы публичного сервитута

:2026

обозначение кадастрового номера земельного участка

38:36:000017

обозначение кадастрового номера кадастрового квартала



характерные точки границы части земельного
участка

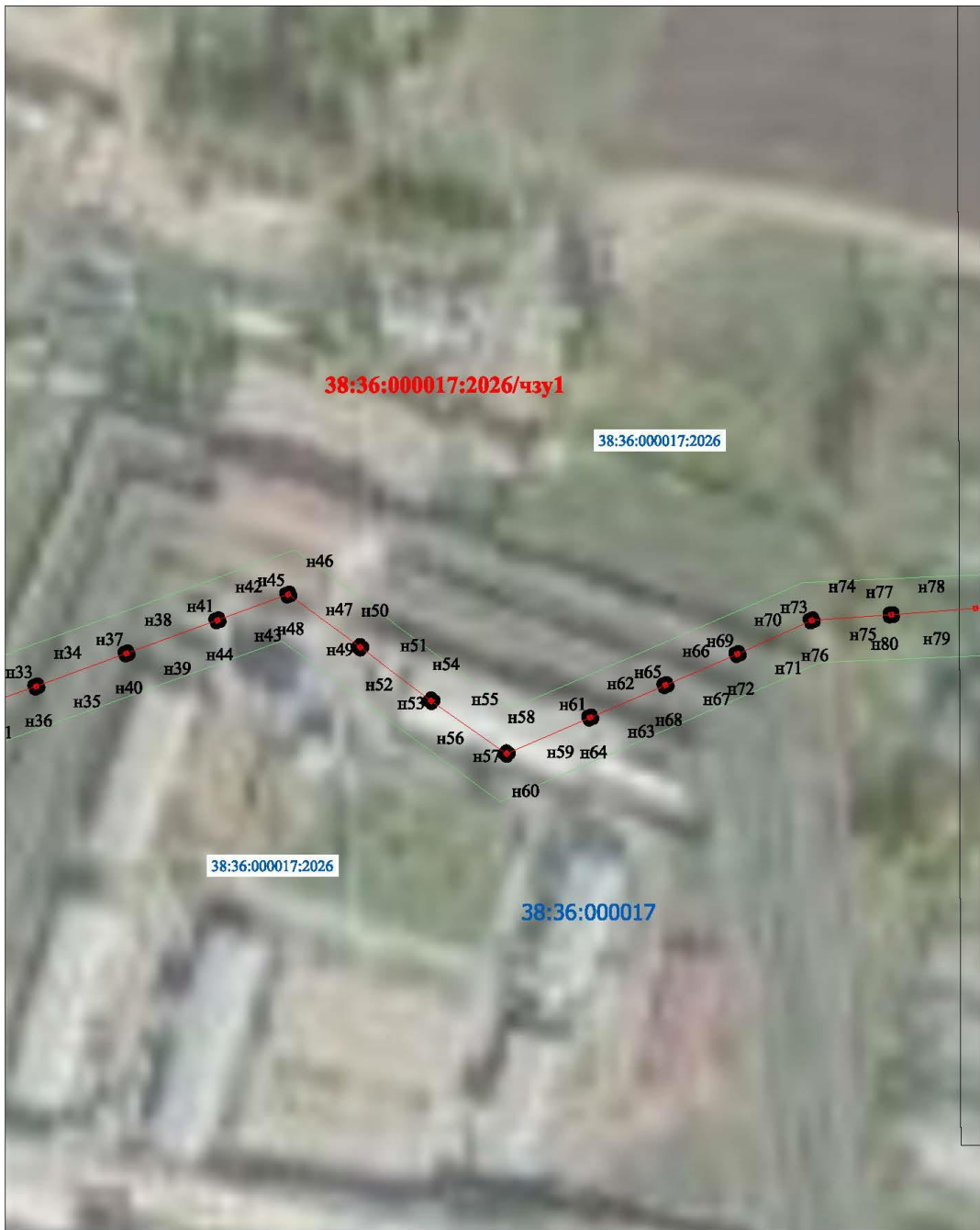

УСЛОВНЫЕ ОБОЗНАЧЕНИЯ:

М 1 : 2000



граница частей земельных участков
(проектные границы публичного сервитута)



существующие границы земельного участка, имеющих в ЕГРН
сведений о которой достаточно для определения ее местоположения



существующие границы кадастрового квартала



существующие границы ЗОУИТ

:чзу1

обозначение условного номера проектной
границы публичного сервитута

:2026

обозначение кадастрового номера земельного участка

38:36:000017

обозначение кадастрового номера кадастрового квартала



характерные точки границы части земельного
участка



УСЛОВНЫЕ ОБОЗНАЧЕНИЯ:

М 1 : 2000



граница частей земельных участков
(проектные границы публичного сервитута)



существующие границы земельного участка, имеющих в ЕГРН
сведений о которой достаточно для определения ее местоположения



существующие границы кадастрового квартала



существующие границы ЗОУИТ

:чзу1

обозначение условного номера проектной
границы публичного сервитута

:2026

обозначение кадастрового номера земельного участка

38:36:000017

обозначение кадастрового номера кадастрового квартала



характерные точки границы части земельного
участка

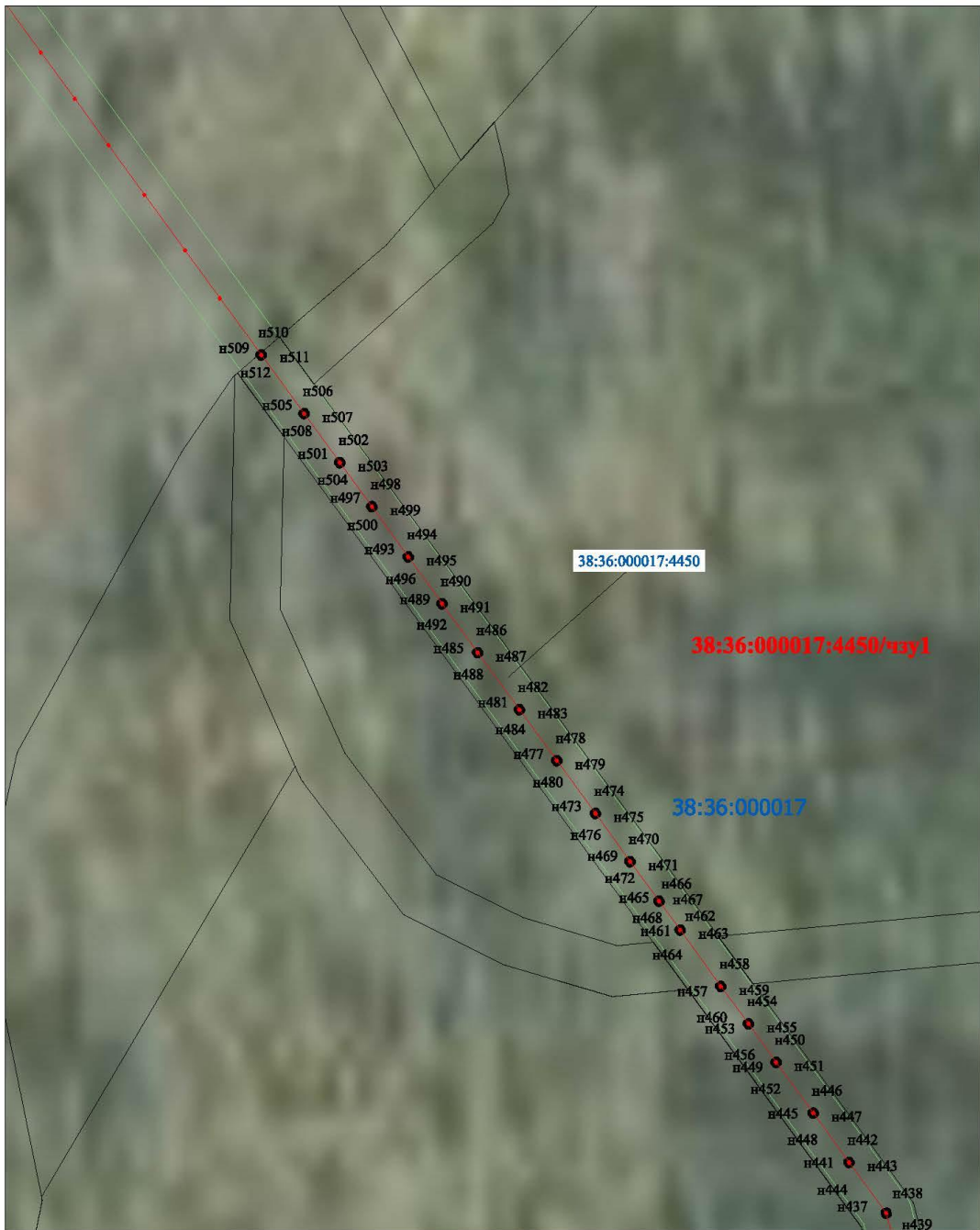

УСЛОВНЫЕ ОБОЗНАЧЕНИЯ:

М 1 : 5000



граница частей земельного участка
(пректные границы публичного сервитута)



существующие границы земельного участка, имеющих в ЕГРН
сведений о которой достаточно для определения ее местоположения



существующие границы кадастрового квартала



существующие границы ЗОУИТ



границы населенного пункта

:чзу1

обозначение условного номера проектной
границы публичного сервитута

:4450

обозначение кадастрового номера земельного участка

38:36:000017

обозначение кадастрового номера кадастрового квартала



характерные точки границы части земельного
участка



УСЛОВНЫЕ ОБОЗНАЧЕНИЯ:

М 1 : 5000



граница частей земельного участка
(пректные границы публичного сервитута)



существующие границы земельного участка, имеющихсх в ЕГРН
сведений о которой достаточно для определения ее местоположения



существующие границы кадастрового квартала



существующие границы ЗОУИТ



границы населенного пункта

:чзу1

обозначение условного номера проектной
границы публичного сервитута

:4450

обозначение кадастрового номера земельного участка

38:36:000017

обозначение кадастрового номера кадастрового квартала



характерные точки границы части земельного
участка



УСЛОВНЫЕ ОБОЗНАЧЕНИЯ:

M 1 : 5000



граница частей земельного участка
(пректные границы публичного сервитута)



существующие границы земельного участка, имеющихс в ЕГРН
сведений о которой достаточно для определения ее местоположения



существующие границы кадастрового квартала



существующие границы ЗОУИТ



границы населенного пункта

:чзу1

обозначение условного номера проектной
границы публичного сервитута

:4450

обозначение кадастрового номера земельного участка

38:36:000017

обозначение кадастрового номера кадастрового квартала



характерные точки границы части земельного
участка

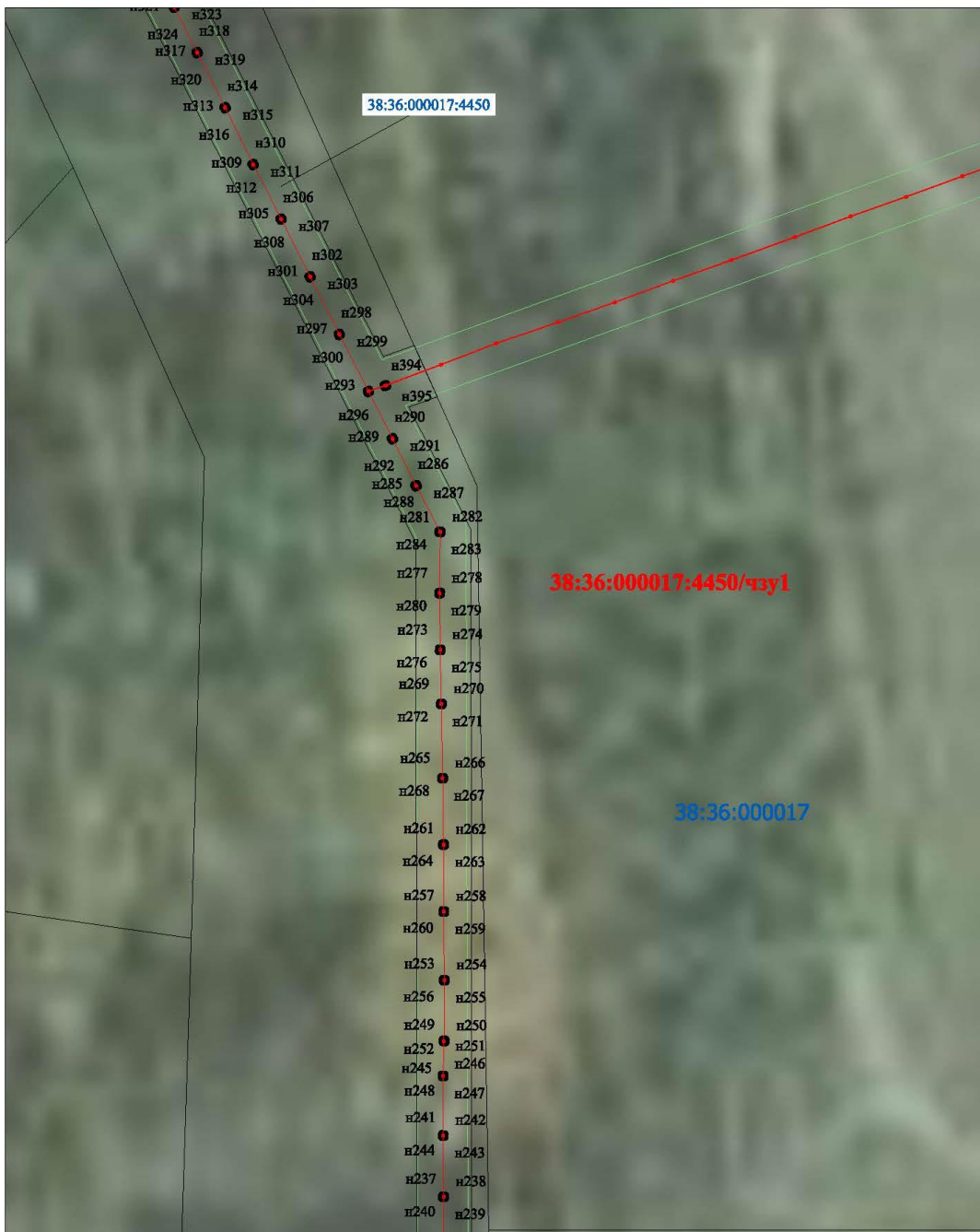

УСЛОВНЫЕ ОБОЗНАЧЕНИЯ:

М 1 : 5000



граница частей земельного участка
(проектные границы публичного сервитута)



существующие границы земельного участка, имеющих в ЕГРН
сведений о которой достаточно для определения ее местоположения



существующие границы кадастрового квартала



существующие границы ЗОУИТ



границы населенного пункта

чзу1

обозначение условного номера проектной
границы публичного сервитута

4450

обозначение кадастрового номера земельного участка

38:36:000017

обозначение кадастрового номера кадастрового квартала



характерные точки границы части земельного
участка

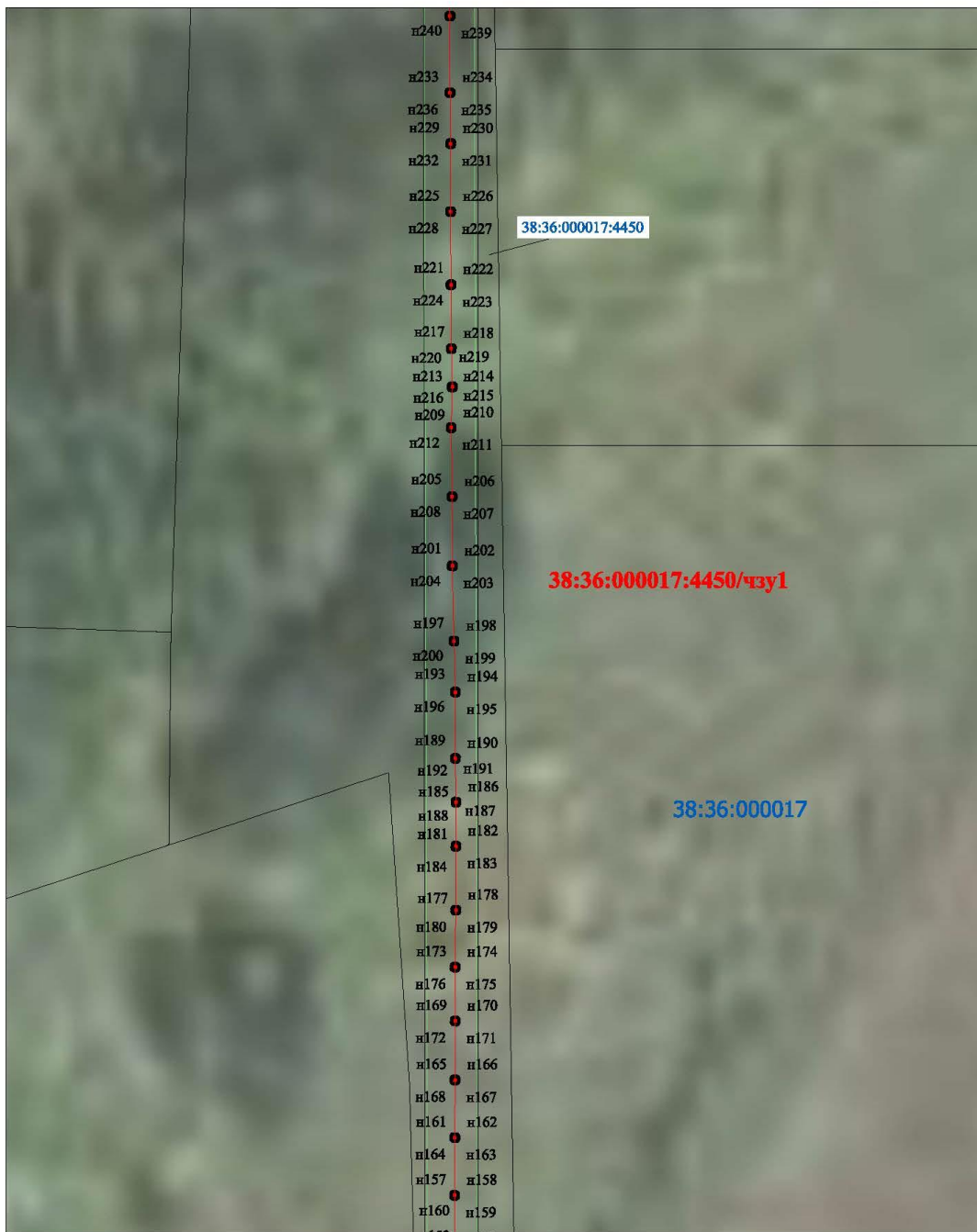

УСЛОВНЫЕ ОБОЗНАЧЕНИЯ:

M 1 : 5000



граница частей земельного участка
(пректные границы публичного сервитута)



существующие границы земельного участка, имеющихся в ЕГРН сведений о которой достаточно для определения ее местоположения



существующие границы кадастрового квартала



существующие границы ЗОУИТ



границы населенного пункта

:чзу1

обозначение условного номера проектной границы публичного сервитута

:4450

обозначение кадастрового номера земельного участка

38:36:000017

обозначение кадастрового номера кадастрового квартала



характерные точки границы части земельного участка

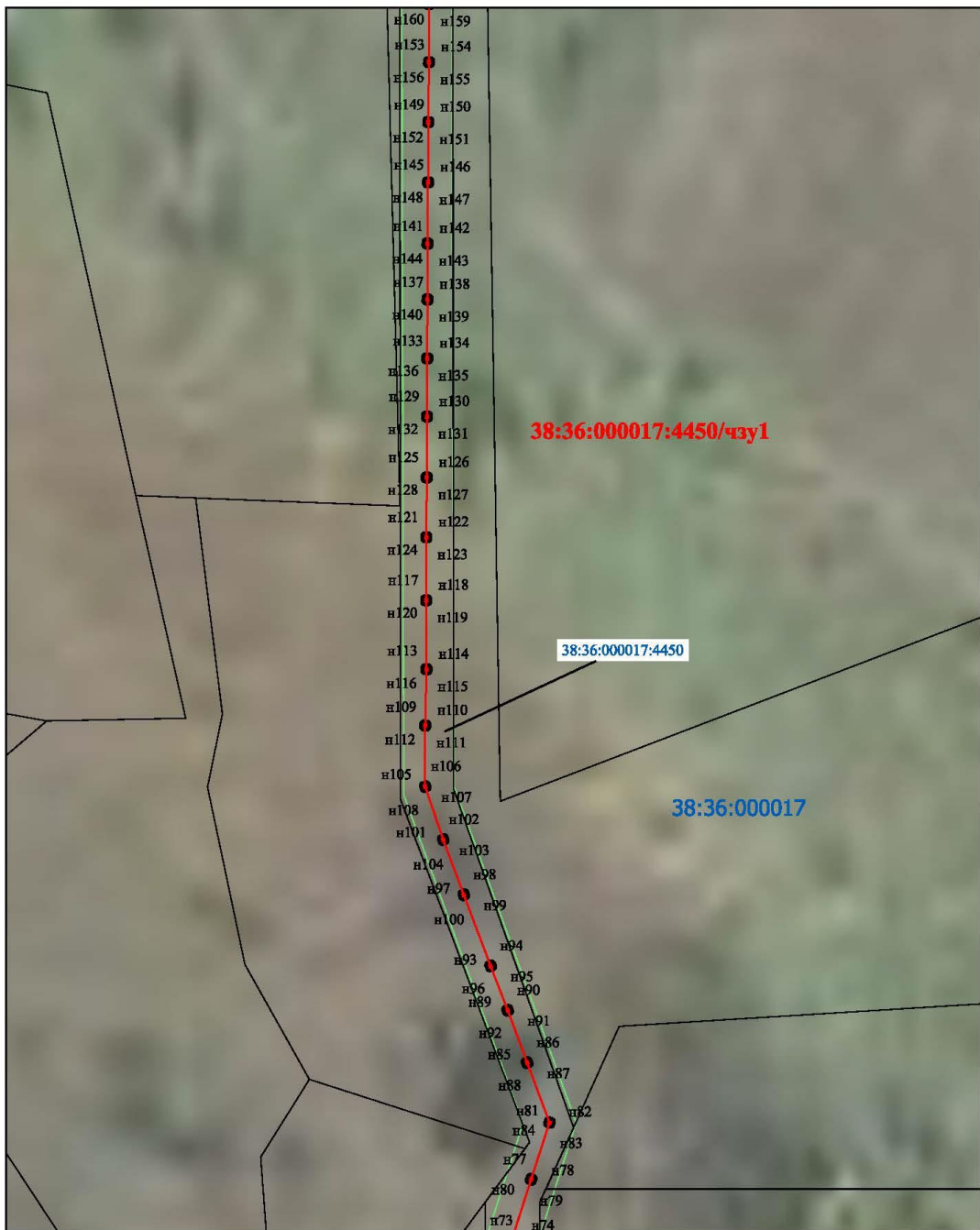

УСЛОВНЫЕ ОБОЗНАЧЕНИЯ:

M 1 : 5000



граница частей земельного участка
(проектные границы публичного сервитута)



существующие границы земельного участка, имеющихся в ЕГРН сведений о которой достаточно для определения ее местоположения



существующие границы кадастрового квартала



существующие границы ЗОУИТ



границы населенного пункта

:чзу1

обозначение условного номера проектной границы публичного сервитута

:4450

обозначение кадастрового номера земельного участка

38:36:000017

обозначение кадастрового номера кадастрового квартала



характерные точки границы части земельного участка



УСЛОВНЫЕ ОБОЗНАЧЕНИЯ:

М 1 : 5000



граница частей земельного участка
(пректные границы публичного сервитута)



существующие границы земельного участка, имеющихися в ЕГРН
сведений о которой достаточно для определения ее местоположения



существующие границы кадастрового квартала



существующие границы ЗОУИТ



границы населенного пункта

:чзу1

обозначение условного номера проектной
границы публичного сервитута

:4450

обозначение кадастрового номера земельного участка

38:36:000017

обозначение кадастрового номера кадастрового квартала



характерные точки границы части земельного
участка



Условные обозначения

М 1 : 1000



границы частей земельных участков
(проектные границы публичного сервитута)



существующие границы земельного участка, не входящего в ЕПРН
сведений о которой достаточно для определения ее местоположения



существующие границы кадастрового квартала



существующие границы ЗСМИТ

49501

обозначение условного номера проектной
границы публичного сервитута

2026

обозначение кадастрового номера земельного участка

38:36:000017

обозначение кадастрового номера кадастрового квартала



характерные точки границы части земельного
участка