Российская Федерация
Иркутская область
Иркутское районное муниципальное образование

АДМИНИСТРАЦИЯ

Комитет по управлению муниципальным имуществом и жизнеобеспечению

Рабочего Штаба ул., д. 17, Иркутск, 664001
Тел. (3952) 718-049
Факс (3952) 718-049
E-mail: kumi@irkraion.ru
http://irkraion.ru

от 22.02.2022 № 777
на № _____ от _____

Сообщение о возможном установлении публичного сервитута в границах, согласно прилагаемой схеме.

1. Орган рассматривающий ходатайство об установлении публичного сервитута: администрация Иркутского районного муниципального образования.

2. Цель установления публичного сервитута: размещение объекта электросетевого хозяйства «ТП-10/0,4 № 1-3090 в ДНТ Петровская слобода», ходатайство Открытого акционерного общества «Иркутская электросетевая компания».

3. Публичный сервитут площадью 1290 кв.м., расположен по адресу: Иркутская область, Иркутский район, в границах согласно приложению 1, в том числе:

- на части земельного участка с кадастровым номером 38:00:143704:1588, расположенного по адресу: Иркутская область, Иркутский район, 28 км. Байкальского тракта, площадью 853 кв.м.;

- на части земельного участка с кадастровым номером 38:06:143704:553, расположенного по адресу: Иркутская область, Иркутский район, 28 км. Байкальского тракта, площадью 437 кв.м.

Ознакомиться с поступившим ходатайством об установлении публичного сервитута и прилагаемым к нему описанием местоположения границ публичного сервитута, подать заявление об учете прав на земельные участки: 664007, г. Иркутск, ул. Декабрьских Событий, д. 119 а, этаж 2, каб. 211, вторник, четверг с 08-00 до 17-00, перерыв с 12-00 до 12-48. Срок подачи заявлений об учете прав на земельные участки: 30 календарных дней со дня опубликования настоящего сообщения.

5. Настоящее сообщение подлежит опубликованию в газете «Ангарские огни», размещению в информационно-телекоммуникационной сети «Интернет» на официальном сайте Иркутского районного муниципального образования www.irkraion.ru

6. Публичный сервитут необходим для размещения объекта электросетевого хозяйства.

Выбор места размещения линейного объекта обусловлен технологическими требованиями, экономической целесообразностью и минимально возможными пересечениями с земельными участками, находящимися в частной собственности.

7. Описание местоположения границ публичного сервитута: схема расположения границ публичного сервитута, приложение к настоящему сообщению.

Председатель Комитета М.П. Халтаева

Исп. Соколова Н.Н
Тел. 718-004

Приложение 1 к постановлению
администрации Иркутского районного
муниципального образования
№____ от «___»_____2022 г

СХЕМА РАСПОЛОЖЕНИЯ ГРАНИЦ ПУБЛИЧНОГО СЕРВИТУТА

Система координат МСК -38, зона 3		
Площадь устанавливаемого публичного сервитута –1290 м^2		
Публичный сервитут испрашивается на земельном участке с кадастровым номером 38:06:143704:553– 437 м^2		
Публичный сервитут испрашивается на земельном участке с кадастровым номером 38:06:143704:1588 – 853 м^2		
Обозначение характерных точек границ	Координаты, м	
	X	Y
1	2	3
н1	366084.73	3351343.22
н2	366109.15	3351351.91
н3	366133.24	3351360.47
н4	366157.00	3351368.93
н5	366180.45	3351377.27
н6	366229.05	3351394.56
н7	366242.00	3351399.17
н8	366242.53	3351403.77
н9	366242.79	3351406.01
н10	366248.24	3351424.78
н11	366254.35	3351445.82
н12	366260.49	3351466.99
н13	366255.21	3351468.52
н14	366249.07	3351447.35
н15	366242.96	3351426.31
н16	366237.38	3351407.10
н17	366236.17	3351402.93
н18	366178.61	3351382.45
н19	366155.16	3351374.11
н20	366131.40	3351365.65
н21	366107.31	3351357.09
н22	366082.89	3351348.40
н1	366084.73	3351343.22

Площадь, кв.м.	Цель установления публичного сервитута
1290	Для размещения объекта электросетевого хозяйства: «ТП-10/0,4 № 1-3090 в ДНТ Петровская слобода»

СХЕМА РАСПОЛОЖЕНИЯ ГРАНИЦ ПУБЛИЧНОГО СЕРВИТУТА

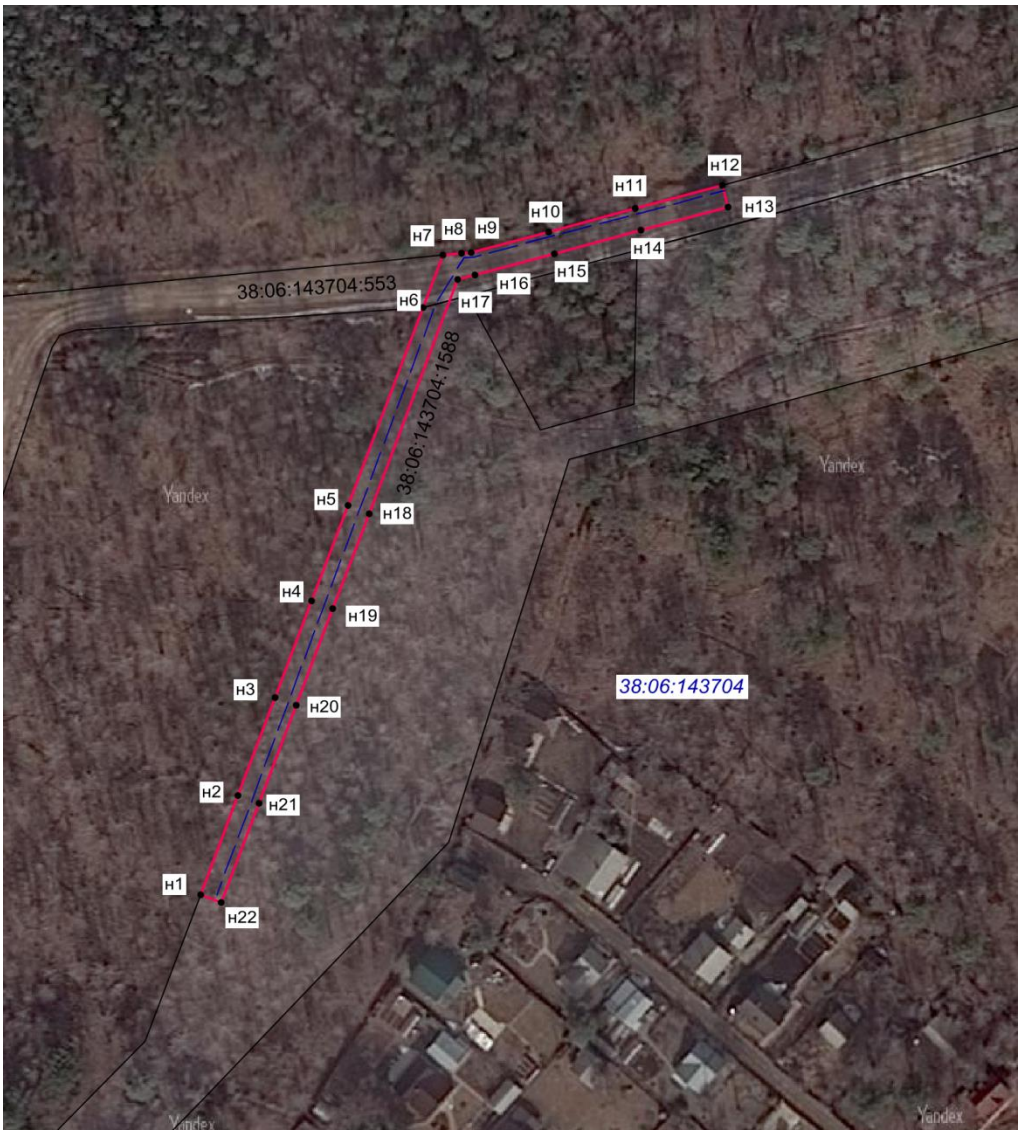

Масштаб 1: 3000

Условные обозначения:

-- граница образуемой части земельного участка (проектные границы публичного сервитута);

-- граница земельного участка, сведения о котором внесены в ЕГРН;

- - - -- контур сооружения;

38:06:143704– кадастровый номер квартала

38:06143704:1588 – кадастровый номер земельного участка;

● н1 – поворотная точка

Председатель КУМИ Иркутского района М.П. Халтаева